



## EUROPÄISCHE PATENTANMELDUNG

 Anmeldenummer: 85810538.0

 Int. Cl.<sup>3</sup>: **B 05 C 9/04**  
**B 05 C 17/00, B 05 C 5/04**  
**B 05 C 5/02**

 Anmeldetag: 13.11.85

 Priorität: 16.11.84 CH 5488/84

 Veröffentlichungstag der Anmeldung:  
 28.05.86 Patentblatt 86/22

 Veröffentlichungstag des später  
 veröffentlichten Recherchenberichts: 05.08.87

 Benannte Vertragsstaaten:  
 AT BE CH DE FR GB IT LI NL SE

 Anmelder: CIBA-GEIGY AG  
 Klybeckstrasse 141  
 CH-4002 Basel(CH)

 Benannte Vertragsstaaten:  
 BE CH FR GB IT LI NL SE AT

 Anmelder: CIBA-GEIGY GmbH  
 Oeflinger Strasse 44  
 D-7867 Wehr/Baden(DE)

 Benannte Vertragsstaaten:  
 DE

 Erfinder: Knoll, Dieter  
 Lindstrasse 33a  
 D-7867 Wehr(DE)

 Erfinder: Geiger, Walter  
 Werrachstrasse 31  
 D-7867 Wehr(DE)

 Erfinder: Hertel, Helfried  
 Vogesenstrasse 1  
 D-7857 Lörrach 6(DE)

 **Applikationsvorrichtung für eine zähflüssige oder pastöse Masse.**

 Für die gleichzeitige zweiseitige Applikation einer pastösen Masse auf dem Rand eines Blechformteils oder dergleichen ist ein spezieller Applikationskopf mit zwei zangenartig federnd gegeneinander gepressten Applikationsbacken (3,4) vorgesehen, zwischen denen der Rand des Blechformteils im Betrieb hindurchgeführt wird. Die beiden Applikationsbacken bilden zwischen sich einen Schlitz (10), der den Rand des Blechformteils aufnimmt und in den je ein Applikationskanal (11,12) ausmündet. Letztere sind über ein Leitungssystem (15a - f, 16a - f) mit einem gemeinsamen Speiseanschluss (17) für die Zufuhr der pastösen Masse verbunden. Der Applikationskopf wird in der Praxis an ein Speisegerät beliebiger Art, beispielsweise an ein pressluftbetriebenes Kolbenkartuschengerät, angeschlossen.

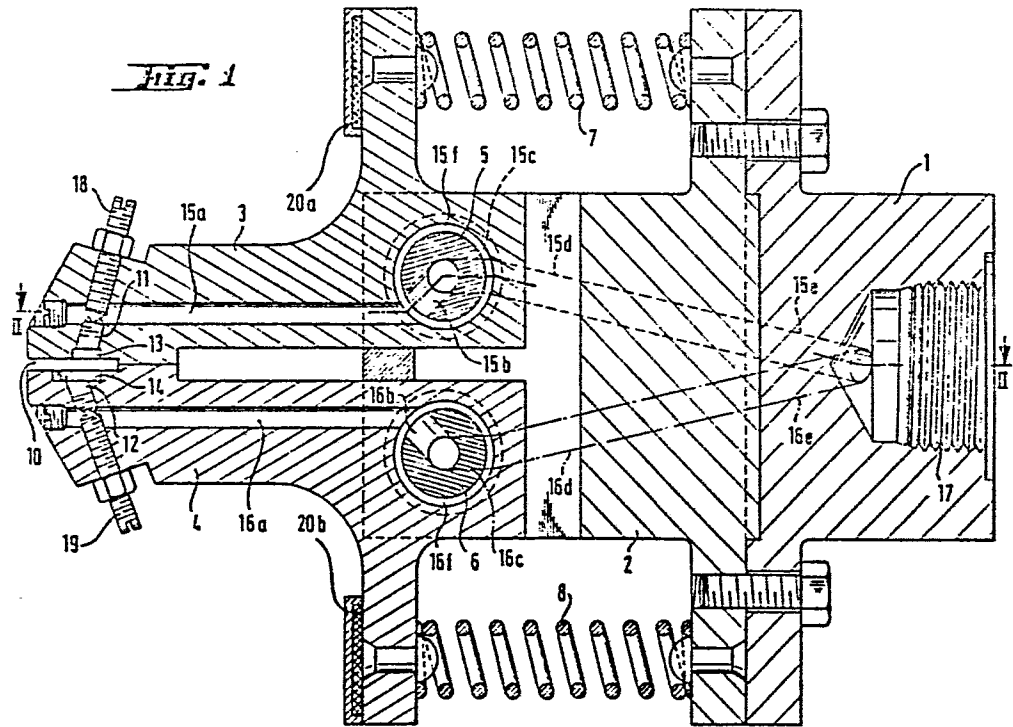



Europäisches  
Patentamt

# EUROPÄISCHER RECHERCHENBERICHT

0182747

Nummer der Anmeldung

EP 85 81 0538

EINSCHLÄGIGE DOKUMENTE			
Kategorie	Kennzeichnung des Dokuments mit Angabe, soweit erforderlich, der maßgeblichen Teile	Betrifft Anspruch	KLASSIFIKATION DER ANMELDUNG (Int. Cl. 4)
Y	US-A-3 938 467 (R.D. RADOWICZ) * Spalte 3, Zeile 58 - Spalte 4, Zeile 53 *	1	B 05 C 9/04 B 05 C 17/00 B 05 C 5/04 B 05 C 5/02
A	---	3,5	
Y	EP-A-0 102 765 (THE BRITISH UNITED SHOE MACHINERY) * Seite 7, Zeilen 19-35; Seite 8, Zeilen 7-26 *	1	
A	---	4	
A	GB-A-1 372 915 (S.H. WIDIGS) * Seite 2, Zeilen 40-45 *	1	
A	GB-A-1 492 591 (I.C.I.) * Anspruch 1 *	1	RECHERCHIERTE SACHGEBIETE (Int. Cl. 4) B 05 C
A	GB-A-1 104 063 (VSESOJUZYNY NAUCHNO-ISSLEDOVA-TELSKY INSTITUT STROITEL'NYKH MATERIALOV) * Seite 2, Zeilen 49-65 *	1	
A	EP-A-0 056 310 (TH.J. WOOD) * Seite 3, unten *	6	
---		-/-	
Der vorliegende Recherchenbericht wurde für alle Patentansprüche erstellt.			
Recherchenort DEN HAAG		Abschlußdatum der Recherche 23-04-1987	Prüfer FRIDEN N.
<b>KATEGORIE DER GENANNTEN DOKUMENTE</b> X : von besonderer Bedeutung allein betrachtet Y : von besonderer Bedeutung in Verbindung mit einer anderen Veröffentlichung derselben Kategorie A : technologischer Hintergrund O : mündliche Offenbarung P : Zwischenliteratur T : der Erfindung zugrunde liegende Theorien oder Grundsätze E : älteres Patentdokument, das jedoch erst am oder nach dem Anmeldedatum veröffentlicht worden ist D : in der Anmeldung angeführtes Dokument L : aus andern Gründen angeführtes Dokument & : Mitglied der gleichen Patentfamilie, übereinstimmendes Dokument			



EINSCHLÄGIGE DOKUMENTE			
Kategorie	Kennzeichnung des Dokuments mit Angabe, soweit erforderlich, der maßgeblichen Teile	Betrifft Anspruch	KLASSIFIKATION DER ANMELDUNG (Int. Cl. 4)
P, A	EP-A-0 125 771 (NORDSON) * Anspruch 1 *  -----	1	
			RECHERCHIERTE SACHGEBIETE (Int. Cl. 4)
Der vorliegende Recherchenbericht wurde für alle Patentansprüche erstellt.			
Recherchenort DEN HAAG		Abschlußdatum der Recherche 23-04-1987	Prüfer FRIDEN N.
<div style="display: flex; justify-content: space-between;"> <div> <p><b>KATEGORIE DER GENANNTEN DOKUMENTE</b></p> <p>X : von besonderer Bedeutung allein betrachtet</p> <p>Y : von besonderer Bedeutung in Verbindung mit einer anderen Veröffentlichung derselben Kategorie</p> <p>A : technologischer Hintergrund</p> <p>O : nichtschriftliche Offenbarung</p> <p>P : Zwischenliteratur</p> <p>T : der Erfindung zugrunde liegende Theorien oder Grundsätze</p> </div> <div> <p>E : älteres Patentdokument, das jedoch erst am oder nach dem Anmeldedatum veröffentlicht worden ist</p> <p>D : in der Anmeldung angeführtes Dokument</p> <p>L : aus andern Gründen angeführtes Dokument</p> <p>&amp; : Mitglied der gleichen Patentfamilie, übereinstimmendes Dokument</p> </div> </div>			