

12

EUROPÄISCHE PATENTANMELDUNG

21 Anmeldenummer: 85116290.9

51 Int. Cl.4: **B 65 F 1/14**

22 Anmeldetag: 19.12.85

30 Priorität: 21.12.84 DE 3446860
26.06.85 DE 3522902

71 Anmelder: **EDELHOFF POLYTECHNIK GMBH & CO.,**
Heckenkamp, D-5860 Iserlohn 5 (DE)

43 Veröffentlichungstag der Anmeldung: 25.06.86
Patentblatt 86/26

72 Erfinder: **Edelhoff, Gustav Dieter, Langerfeldstrasse,**
D-5860 Iserlohn (DE)

84 Benannte Vertragsstaaten: **AT BE CH DE FR GB IT LI LU**
NL SE

74 Vertreter: **Gossel, Hans, Dipl.-Ing. et al, Rechtsanwälte**
E. Lorenz - B. Seidler M. Seidler - Dipl.-Ing. H. K. Gossel
Dr. I. Philipps - Dr. P.B. Schäuble Dr. S. Jackermeier
Widenmayerstrasse 23, D-8000 München 22 (DE)

88 Veröffentlichungstag des später veröffentlichten
Recherchenberichts: 02.03.88 Patentblatt 88/9

54 Adapter für ein Müllgefäß.

57 Ein Müllgefäß, das durch einen Klappdeckel verschließbar ist, weist einen Adapter auf. Das Müllgefäß ist auf der Außenseite seines dem Klappdeckelgelenk gegenüberliegenden verstärkten Öffnungsrandes mit nach unten offenen taschenförmigen Öffnungen (26) zum kuppelnden Eingriff von Greifklauen von Hubkippvorrichtungen versehen. Um derartige Müllgefäße, die sich systembedingt nur mit diesen angepaßten Hubkippvorrichtungen entleeren lassen, auf einfache und wirtschaftliche Weise in der Art abzuwandeln, daß sie auch mit Hubkippvorrichtungen anderer Art entleert werden können, ist eine Stützplatte (21) vorgesehen, die an dem oberen Bereich der dem Klappdeckelgelenk gegenüberliegenden Behälterseite befestigbar ist, die sich mit ihrem oberen Rand auf oder in dem verstärkten Rand des Müllgefäßes (24) abstützt und die an ihrem oberen Rand zumindest einige in die taschenförmigen Öffnungen greifende klauenartige Fortsätze (25) aufweist. Die Stützplatte (21) übergreift teilweise mit von ihren Seiten abgewinkelten Schenkeln (22, 23) die angrenzenden Seitenwände des Müllgefäßes (24). Sie ist unterhalb der taschenförmigen Öffnungen des Müllgefäßes (24) mit mindestens einer taschenförmigen Öffnung versehen, die komplementär zu den Greifklauen der Hubkippvorrichtung ist, an die das Müllgefäß (24) anzupassen ist.

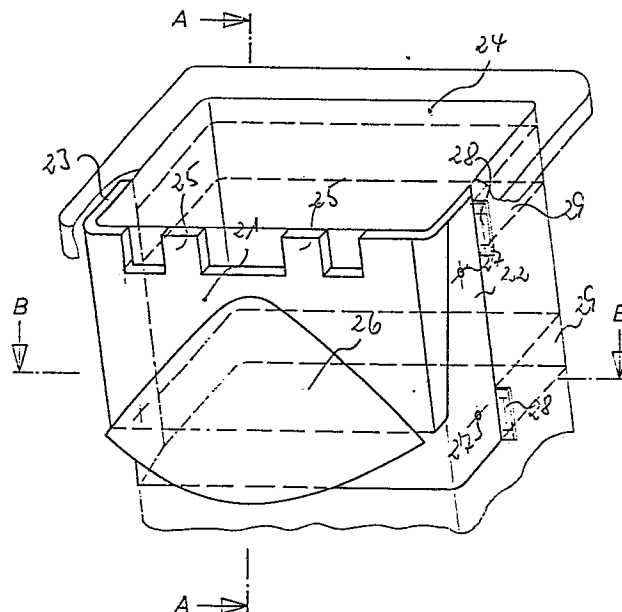



Europäisches
Patentamt

EUROPÄISCHER RECHERCHENBERICHT

0185382

Nummer der Anmeldung

EP 85 11 6290

EINSCHLÄGIGE DOKUMENTE

RECHERCHIERTE DOKUMENTE			
Kategorie	Kennzeichnung des Dokuments mit Angabe, soweit erforderlich, der maßgeblichen Teile	Betrifft Anspruch	KLASSIFIKATION DER ANMELDUNG (Int. Cl.4)
A	DE-A-2 621 129 (SCHMID) * Seite 4, Zeile 23 - Seite 5, Zeile 27; Seite 7, Zeilen 1-22; Figuren * ---	1,2	B 65 F 1/14
D,A P	EP-A-0 163 859 (EDELHOFF) * Seite 16, Zeile 20 - Seite 17, Zeile 6; Figuren 5,5a,5b * & DE-A-3 420 058 ---	1,4	
D,A	LU-A- 66 441 (SULO) * * Figuren 1,2 * & DE-A-2 156 013 * -----	1,4	
			RECHERCHIERTE SACHGEBIETE (Int. Cl.4)
			B 65 F
Der vorliegende Recherchenbericht wurde für alle Patentansprüche erstellt			
Recherchenort DEN HAAG		Abschlußdatum der Recherche 03-12-1987	Prüfer MARTENS L.G.R.
KATEGORIE DER GENANTEN DOKUMENTE			
X : von besonderer Bedeutung allein betrachtet Y : von besonderer Bedeutung in Verbindung mit einer anderen Veröffentlichung derselben Kategorie A : technologischer Hintergrund O : nichtschriftliche Offenbarung P : Zwischenliteratur		T : der Erfindung zugrunde liegende Theorien oder Grundsätze E : älteres Patentdokument, das jedoch erst am oder nach dem Anmeldedatum veröffentlicht worden ist D : in der Anmeldung angeführtes Dokument L : aus andern Gründen angeführtes Dokument ----- & : Mitglied der gleichen Patentfamilie, übereinstimmendes Dokument	