

 12

EUROPÄISCHE PATENTANMELDUNG



 Anmeldenummer: **86101646.7**

 Int. Cl.³: **F 21 S 3/02**



 Anmeldetag: **08.02.86**



 Priorität: **21.02.85 DE 3506032**



 Veröffentlichungstag der Anmeldung:
03.09.86 Patentblatt 86/36



 Veröffentlichungstag des später
 veröffentlichten Recherchenberichts: **31.08.88**

 Benannte Vertragsstaaten:
AT BE CH FR GB IT LI NL



 Anmelder: **TRILUX-LENZE GmbH & Co. KG**
Heidestrasse
D-5760 Arnsberg 1(DE)

 Erfinder: **Lehrich, Karl**
Christine-Koch-Strasse 21
D-5760 Arnsberg 1(DE)

 Erfinder: **Beck, Günther**
Unterm Römberge 46
D-5760 Arnsberg 2(DE)



 Vertreter: **Schröter, Martin, Dipl.-Ing.**
Im Tückwinkel 22
D-5860 Iserlohn(DE)

Krankenzimmer-Wandleuchte.

 Bei einer Krankenzimmer-Wandleuchte ist in einem kanalartigen Gehäuse (1) ein mit elektrischen Installationsteilen, wie Benutzersteckdosen usw. versehener, im Querschnitt U-förmiger Aufbaurahmen (4) in Längsrichtung auswechselbar am Gehäuseboden (11) gehalten. Der Aufbaurahmen (4) ist dabei zwischen zwei im Gehäuse (1) angeordneten Winkeln (2, 3,) von denen mindestens einer in Rahmenlängsrichtung federnd ausgebildet ist, in der Art eines Verschlusses demontierbar. Dabei sind in Verlängerung der Schenkel (41) des Aufbaurahmens (4) nasenartige Ansätze (411) mit geringfügig hinterschnittenen Rastka-

nten (413) und schräg angeschnittenen Stirnkanten (412,) (414) ausgebildet, die nach der Montage an der Unterkante von Längsschlitz (21, 321) in den Winkeln (2, 3) lösbar verastend eingreifen.

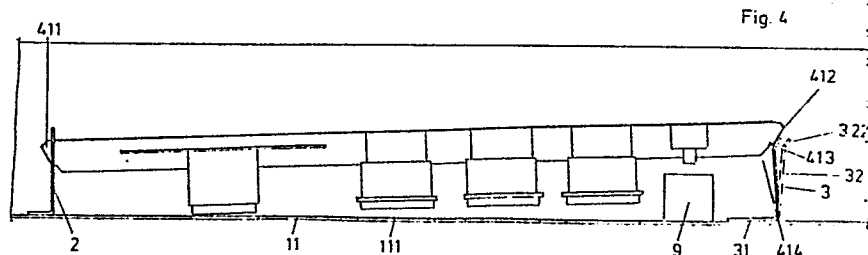
Grundgedanke der Erfindung ist es, lediglich einen einzigen am Gehäuse einschwenkbar zu befestigenden Aufbaurahmen mit den Installationsteilen vorzusehen, der gegen entsprechende Winkel am Gehäuse festsetzbar in der Art eines Verschlusses ist, so daß bisher übliche Unterrahmen entfallen können. Es wird eine gelenkartige lösbare Befestigung mit einfachen technischen Mitteln des Aufbaurahmens am Gehäuseboden erreicht.





Europäisches
Patentamt

EUROPÄISCHER RECHERCHENBERICHT

0193014

Nummer der Anmeldung

EP 86 10 1646

EINSCHLÄGIGE DOKUMENTE			
Kategorie	Kennzeichnung des Dokuments mit Angabe, soweit erforderlich, der maßgeblichen Teile	Betrifft Anspruch	KLASSIFIKATION DER ANMELDUNG (Int. Cl.4)
Y,D	DE-A-1 805 837 (TRILUX-LENZE) * Seite 1, Zeilen 6-13; Seite 2, letzter Absatz - Seite 3, Absatz 2; Seite 6, Absatz 1; Seite 8, Absatz 2; Figuren 1,2,3,5 *	1,2	F 21 S 3/02
Y	FR-A-2 350 549 (WABCO WESTINGHOUSE S.p.A.) * Seite 1, Zeilen 10-32; Seite 2, Zeile 23 - Seite 3, Zeile 5; Figuren 1,2 *	1,2	
A	CH-A- 369 208 (TRILUX-LENZE) * Seite 1, Zeilen 42-44; Figuren 1,4 *	2	
			RECHERCHIERTE SACHGEBIETE (Int. Cl.4)
			F 21 S F 21 V
Der vorliegende Recherchenbericht wurde für alle Patentansprüche erstellt			
Recherchenort DEN HAAG		Abschlußdatum der Recherche 25-05-1988	Prüfer VAN OVERBEEKE J.J.
KATEGORIE DER GENANNTEN DOKUMENTE			
X : von besonderer Bedeutung allein betrachtet Y : von besonderer Bedeutung in Verbindung mit einer anderen Veröffentlichung derselben Kategorie A : technologischer Hintergrund O : nichtschriftliche Offenbarung P : Zwischenliteratur		T : der Erfindung zugrunde liegende Theorien oder Grundsätze E : älteres Patentdokument, das jedoch erst am oder nach dem Anmeldedatum veröffentlicht worden ist D : in der Anmeldung angeführtes Dokument L : aus andern Gründen angeführtes Dokument & : Mitglied der gleichen Patentfamilie, übereinstimmendes Dokument	