

12

DEMANDE DE BREVET EUROPEEN

21 Numéro de dépôt: 86810156.9

51 Int. Cl.³: H 01 R 23/68

22 Date de dépôt: 01.04.86

Un requête en rectification a été présentée conf. à la Règle 88 CBE. Il est statué sur cette requête au cours de la procédure engagée devant la division d'examen.

30 Priorité: 03.04.85 CH 1440/85

43 Date de publication de la demande:
15.10.86 Bulletin 86/42

88 Date de publication différée du rapport de recherche: 31.05.89

84 Etats contractants désignés:
AT BE CH DE FR GB IT LI LU NL SE

71 Demandeur: RDI Limited Partnership
100 West Tenth Street
Wilmington Delaware(US)

72 Inventeur: Mizzi, François
16, Avenue des Gressets
F-78170 La Celle Saint Cloud(FR)

72 Inventeur: Grimaud, Jean-Jacques
2111 Bellview Drive
Palo Alto, Ca. 94303(US)

74 Mandataire: Dousse, Blasco et al,
7, route de Drize
CH-1227 Carouge/Genève(CH)

54 Ensemble englobant un circuit modulaire électrique ou électronique et un connecteur destiné à relier le circuit à un système électrique autonome.

57 Cet ensemble comprend, disposé dans un boîtier (1 à 3), un PC-board (4) auquel est fixée une lame ressort (5) et faisant saillie dans un évidement (11) du boîtier. La face inférieure du PC-board est revêtue de pistes conductrices aboutissant à des "puces" destinées à être reliées galvaniquement à un système électrique indépendant par contact avec des pistes conductrices homologues (ℓ) associées à ce système. Le fléchissement du PC-board nécessaire à l'établissement de ce contact est obtenu par déplacement en direction Ø1 d'un sabot (7), lequel repousse un barreau cylindrique (8), disposé librement dans une fente (9) et reposant sur le complexe lame ressort (5) - PC-board (4). Un déplacement de ce sabot (7) en direction Ø2 commande l'interruption du contact entre les deux séries de pistes conductrices.

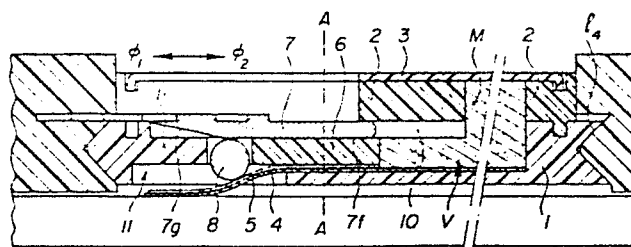

FIG. 4



Office européen
des brevets

RAPPORT DE RECHERCHE EUROPEENNE

Numero de la demande

0197894

EP 86 81 0156

DOCUMENTS CONSIDERES COMME PERTINENTS			
Catégorie	Citation du document avec indication, en cas de besoin, des parties pertinentes	Revendication concernée	CLASSEMENT DE LA DEMANDE (Int. Cl.4)
A,D P	EP-A-0 154 602 (BATELLE) * En entier * ---	1-4	H 01 R 23/68 H 01 R 9/07
A	DE-B-1 200 408 (INTERNATIONAL STANDARD ELECTRIC) * Figures 1-4; colonne 3, ligne 45 - colonne 6, ligne 40 * ---	1-4	
A	FR-A-2 093 823 (FERRANTI) * Figures 1-9; page 2, ligne 33 - page 5, ligne 26 * -----	1-4	
			DOMAINES TECHNIQUES RECHERCHES (Int. Cl.4)
			H 01 R 23/00 H 01 R 9/00
Le présent rapport a été établi pour toutes les revendications			
Lieu de la recherche BERLIN		Date d'achèvement de la recherche 27-02-1989	Examineur HAHN G
<div>CATEGORIE DES DOCUMENTS CITES</div> <div><div>X : particulièrement pertinent à lui seul Y : particulièrement pertinent en combinaison avec un autre document de la même catégorie A : arrière-plan technologique O : divulgation non-écrite P : document intercalaire</div><div>T : théorie ou principe à la base de l'invention E : document de brevet antérieur, mais publié à la date de dépôt ou après cette date D : cité dans la demande L : cité pour d'autres raisons & : membre de la même famille, document correspondant</div></div>			