

12

EUROPÄISCHE PATENTANMELDUNG

21 Anmeldenummer: **85115777.6**

51 Int. Cl.⁴: **A 61 G 5/00**

22 Anmeldetag: **11.12.85**

30 Priorität: **23.04.85 DE 3514572**

71 Anmelder: **Günter Meier GmbH, Eschweg 7, D-4952 Porta Westfalica (DE)**

43 Veröffentlichungstag der Anmeldung: **29.10.86**
Patentblatt 86/44

72 Erfinder: **Meier, Günter, Eschweg 7, D-4952 Porta Westfalica (DE)**

84 Benannte Vertragsstaaten: **AT BE CH DE FR GB IT LI LU NL SE**

88 Veröffentlichungstag des später veröffentlichten
Recherchenberichts: **11.11.87 Patentblatt 87/46**

74 Vertreter: **Hanewinkel, Lorenz, Dipl.-Phys., Patentanwalt Ferrariweg 17a, D-4790 Paderborn (DE)**

54 Krankenfahrstuhl.

57 Der Krankenfahrstuhl hat zwei durch überkreuz angeordnete und um eine gemeinsame, waagerechte Achse (2) schwenkbare Gelenkstreben (3) zusammenfaltbare Seitenrahmen (1), an denen lenkbare Vorderräder (30) und vorzugsweise von Hand antreibbare, größere Hinterräder drehbar angeordnet sind. Weiterhin sind an den Seitenrahmen (1) nach oben gerichtete, eine Rücklehne (28) haltende Rückenlehnenholme (27), in Abhängigkeit von der Faltbewegung auf- und abbewegbare, eine Sitzfläche (22) tragende Sitzflächenholme (19) und mittels Tragarmen (14) eine Fußstütze (15) gelagert. Jeder Seitenrahmen (1) ist mit Führungsaufnahmen (5, 6) für Führungsholme (21) der höhenbewegbaren Sitzflächenholme (19) und Lagerstellen (8, 9/7, 11, 6a/12) für die Gelenkstreben (3), einem Hinterrad-Achsblock (23) und dem Fußstützen-Tragarm (14) einteilig aus Kunststoff ausgebildet.

Durch die einteilige Kunststoffsauführung sind die Seitenrahmen gewichtsmäßig leicht und trotzdem stabil ausgebildet und geben dem gesamten Krankenfahrstuhl eine bessere Handhabung.

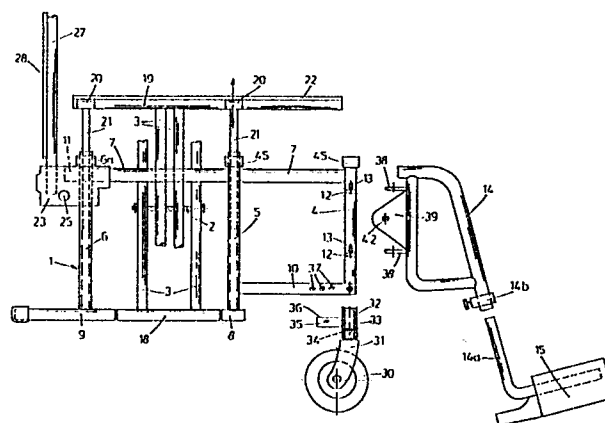



Europäisches
Patentamt

EUROPÄISCHER RECHERCHENBERICHT

0198957

Nummer der Anmeldung

EP 85 11 5777

EINSCHLÄGIGE DOKUMENTE

Kategorie	Kennzeichnung des Dokuments mit Angabe, soweit erforderlich, der maßgeblichen Teile	Betrifft Anspruch	KLASSIFIKATION DER ANMELDUNG (Int. Cl. 4)
A	DE-A-2 210 492 (MEYER) * Ansprüche 1-7, Figur 2 * ---	1-18	A 61 G 5/00
A	AT-B- 287 185 (MEYER) * Anspruch 1, Figuren 1-4 * ---	1	
A	US-A-4 082 348 (HAURY) * Figuren 1-4 * -----	1	
Der vorliegende Recherchenbericht wurde für alle Patentansprüche erstellt.			RECHERCHIERTE SACHGEBIETE (Int. Cl. 4)
			A 61 G 5/00 A 47 C 5/00
Recherchenort BERLIN	Abschlußdatum der Recherche 17-08-1987	Prüfer MICHELS N.	

KATEGORIE DER GENANNTEN DOKUMENTE
X : von besonderer Bedeutung allein betrachtet
Y : von besonderer Bedeutung in Verbindung mit einer anderen Veröffentlichung derselben Kategorie
A : technologischer Hintergrund
O : mündliche Offenbarung
P : Zwischenliteratur
T : der Erfindung zugrunde liegende Theorien oder Grundsätze

E : älteres Patentdokument, das jedoch erst am oder nach dem Anmeldedatum veröffentlicht worden ist
D : in der Anmeldung angeführtes Dokument
L : aus andern Gründen angeführtes Dokument
& : Mitglied der gleichen Patentfamilie, übereinstimmendes Dokument