

(19)



Europäisches Patentamt
European Patent Office
Office européen des brevets

(11)

Veröffentlichungsnummer:

0 203 437
A3

(12)

EUROPÄISCHE PATENTANMELDUNG

(21)

Anmeldenummer: **86106373.3**

(51)

Int. Cl.4: **A45D 20/10**

(22)

Anmeldetag: **09.05.86**

(30)

Priorität: **22.05.85 DE 3518426**

(43)

Veröffentlichungstag der Anmeldung:
03.12.86 Patentblatt 86/49

(84)

Benannte Vertragsstaaten:
AT BE CH DE FR GB IT LI LU NL SE

(88)

Date of deferred publication of the search report:
07.01.87 Bulletin 87/02

(71)

Anmelder: **Braun Aktiengesellschaft**
Rüsselsheimer Strasse 22
D-6000 Frankfurt/Main(DE)

(72)

Erfinder: **Karey, Hans**
Herzbergstrasse 23
D-6374 Steinbach/Ts.(DE)
Erfinder: **Berg, Anette**
Schulstrasse 10
D-6237 Liederbach 1(DE)

(74)

Vertreter: **Einsele, Rolf**
Frankfurter Strasse 145 Postfach 11 20
D-6242 Kronberg/Taunus(DE)

(54)

Warmluftgebläse für netzunabhängig betreibbare tragbare Haarpflegegeräte.

(57) Die Erfindung betrifft ein Warmluftgebläse für netzunabhängig betreibbare, tragbare Haarpflegegeräte, das innerhalb eines handlichen Gehäuses ein Heizelement und ein dieses mit einem Luftstrom beaufschlagendes, durch einen batteriebetriebenen Elektromotor angetriebenes Lüfterrad aufweist. Die Nachteile bekannter Gebläse dieser Art werden

dadurch überwunden, daß als Heizelement (1) ein mittels elektrischer Heizleiter aufheizbarer Wärmespeicher verwendet wird, der sich aufgrund seiner vorgeschlagenen Merkmale bei kleinen Abmessungen und geringem Gewicht durch eine gute Heizleistung auszeichnet.

FIG.1

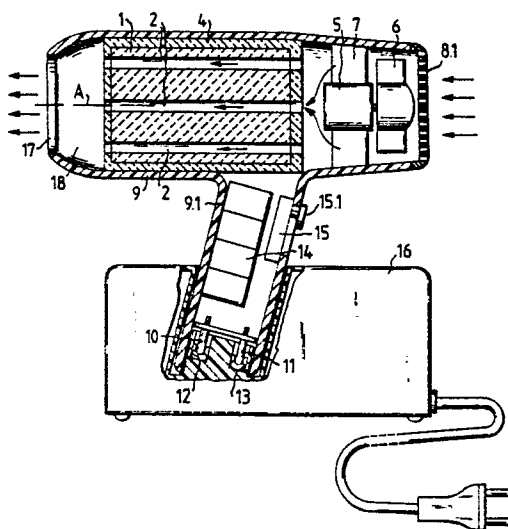

EP 0 203 437 A3

FIG.1

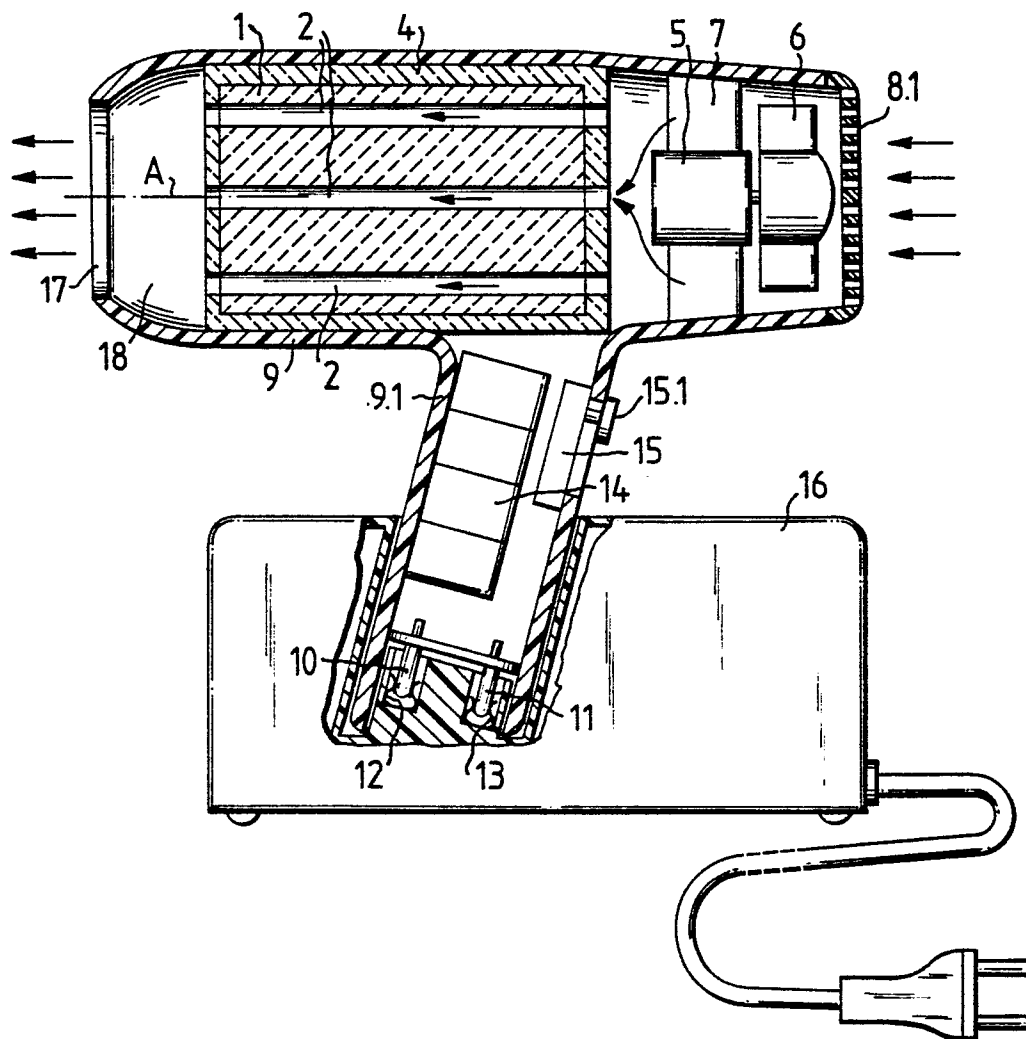



EINSCHLÄGIGE DOKUMENTE			EP 86106373.3
Kategorie	Kennzeichnung des Dokuments mit Angabe, soweit erforderlich, der maßgeblichen Teile	Betrifft Anspruch	KLASSIFIKATION DER ANMELDUNG (Int. Cl. 4)
A	FR - A1 - 2 485 348 (FODDIS) * Gesamt * --	1-6, 8,15, 16,20	A 45 D 20/10
A	DE - A1 - 3 429 319 (GIMELLI & CO. AG) * Gesamt * --	1,16, 17,18, 19	
A	DE - A1 - 2 626 409 (WIGO GOTTLOB WIDMANN & SÖHNE GMBH UND CO KG) * Fig. 1-9 * ----	1	
Der vorliegende Recherchenbericht wurde für alle Patentansprüche erstellt.			RECHERCHIERTE SACHGEBIETE (Int. Cl. 4) A 45 D 20/00 H 05 B 3/00
Recherchenort WIEN		Abschlußdatum der Recherche 24-09-1986	Prüfer PIRKER
KATEGORIE DER GENANNTEN DOKUMENTEN X : von besonderer Bedeutung allein betrachtet Y : von besonderer Bedeutung in Verbindung mit einer anderen Veröffentlichung derselben Kategorie A : technologischer Hintergrund O : nichtschriftliche Offenbarung P : Zwischenliteratur T : der Erfindung zugrunde liegende Theorien oder Grundsätze E : älteres Patentdokument, das jedoch erst am oder nach dem Anmeldedatum veröffentlicht worden ist D : in der Anmeldung angeführtes Dokument L : aus andern Gründen angeführtes Dokument & : Mitglied der gleichen Patentfamilie, übereinstimmendes Dokument			