

12

EUROPÄISCHE PATENTANMELDUNG

21 Anmeldenummer: 85114277.8

51 Int. Cl.³: **A 43 B 17/10**

22 Anmeldetag: 08.11.85

30 Priorität: 05.06.85 DE 3520093

43 Veröffentlichungstag der Anmeldung:
10.12.86 Patentblatt 86/50

88 Veröffentlichungstag des später
veröffentlichten Recherchenberichts: 08.06.88

84 Benannte Vertragsstaaten:
AT BE CH DE FR GB IT LI LU NL SE

71 Anmelder: Firma Carl Freudenberg
Höhnerweg 4
D-6940 Weinheim/Bergstrasse(DE)

72 Erfinder: Föttinger, Walter, Dr.
Leberstrasse 77
D-6940 Weinheim(DE)

72 Erfinder: Jörder, Kurt
Odenwaldstrasse 14
D-6940 Weinheim-Heiligkreuz(DE)

74 Vertreter: Weissenfeld-Richters, Helga, Dr.
Höhnerweg 2
D-6940 Weinheim/Bergstrasse(DE)

64 Deck- oder Einlegesohle.

57 Einlegesohle, umfassend eine Saugschicht aus feuchtigkeitspeichernden Fasern sowie eine feuchtigkeitsdurchlässig darauf festgelegte Deckschicht aus Textilmaterial, wobei die Deckschicht (1) aus hydrophoben Fasern besteht und wobei die Fasern kapillaraktive, die Deckschicht von der Oberseite bis zur Saugschicht (2) durchdringende Poren umschließen.

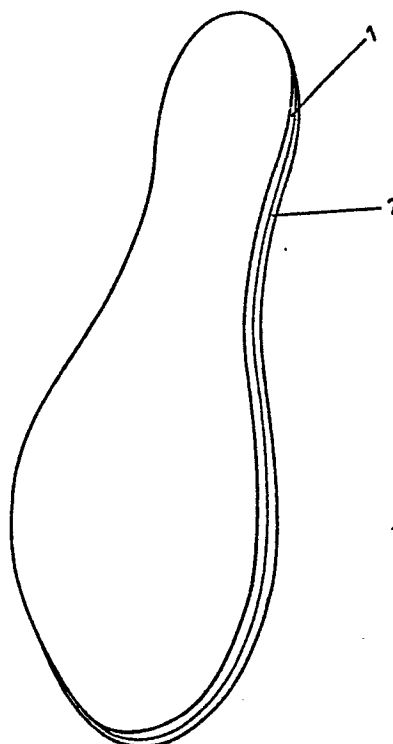



Europäisches
Patentamt

EUROPÄISCHER RECHERCHENBERICHT

0204029
Nummer der Anmeldung

EP 85 11 4277

EINSCHLÄGIGE DOKUMENTE			
Kategorie	Kennzeichnung des Dokuments mit Angabe, soweit erforderlich, der maßgeblichen Teile	Betrifft Anspruch	KLASSIFIKATION DER ANMELDUNG (Int. Cl.4)
X	FR-A-1 550 233 (BARD) * Seite 2, linke Spalte, Absatz 6; Seite 3, linke Spalte, Absatz 2; Zusammenfassung, Punkte a,b * ---	1-5	A 43 B 17/10
A	US-A-4 192 086 (SICHAK) * Figuren * ---	1-5	
A	US-A-4 461 099 (BAILLY) * Figuren * ---	1-5	
A	EP-A-0 075 499 (MATHA) -----	1-5	
			RECHERCHIERTE SACHGEBIETE (Int. Cl.4)
			A 43 B
Der vorliegende Recherchenbericht wurde für alle Patentansprüche erstellt			
Recherchenort DEN HAAG		Abschlußdatum der Recherche 17-02-1988	Prüfer SCHOOF G.G.
KATEGORIE DER GENANNTEN DOKUMENTE X : von besonderer Bedeutung allein betrachtet Y : von besonderer Bedeutung in Verbindung mit einer anderen Veröffentlichung derselben Kategorie A : technologischer Hintergrund O : nichtschriftliche Offenbarung P : Zwischenliteratur T : der Erfindung zugrunde liegende Theorien oder Grundsätze E : älteres Patentdokument, das jedoch erst am oder nach dem Anmeldedatum veröffentlicht worden ist D : in der Anmeldung angeführtes Dokument L : aus andern Gründen angeführtes Dokument & : Mitglied der gleichen Patentfamilie, übereinstimmendes Dokument			