

12 **EUROPÄISCHE PATENTANMELDUNG**

21 Anmeldenummer: 86105809.7

51 Int. Cl.³: **D 06 F 58/06**

22 Anmeldetag: 26.04.86

30 Priorität: 07.06.85 DE 3520566

43 Veröffentlichungstag der Anmeldung:
10.12.86 Patentblatt 86/50

88 Veröffentlichungstag des später
veröffentlichten Recherchenberichts: 06.04.88

84 Benannte Vertragsstaaten:
AT BE CH DE FR GB IT LI SE

71 Anmelder: **Senkingwerk GmbH**
Senkingstrasse 1-3
D-3200 Hildesheim(DE)

72 Erfinder: **Steinort, Hans**
St.-Georg-Strasse 26
D-3200 Hildesheim(DE)

72 Erfinder: **Hartmann, Egon**
An der B 1 Nr. 1
D-3209 Schellerten(DE)

54 **Wäschetrockner mit kippbarer Trommel.**

57 Um bewegliche oder trennbare Versorgungsleitungen zu vermeiden wird die in einer mit dem Gehäuse (1) verbundenen Außentrommel (15) waagerecht angeordnete Innentrommel (7) zum Zweck der Entleerung zur Entleerungsöffnung (10) hin gekippt, während das Gehäuse (1) mit Ventilator (2) und Heizregister (4) auch während der Trommelentleerung unbewegt bleibt.

Fig.2

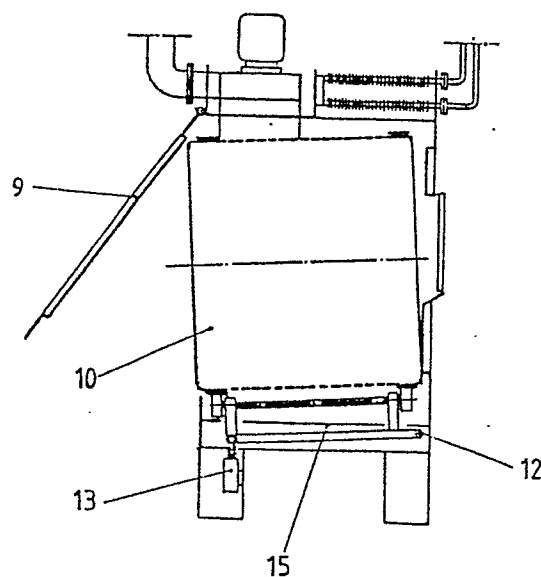



Europäisches
Patentamt

EUROPÄISCHER RECHERCHENBERICHT

0204134

Nummer der Anmeldung

EP 86 10 5809

EINSCHLÄGIGE DOKUMENTE			
Kategorie	Kennzeichnung des Dokuments mit Angabe, soweit erforderlich, der maßgeblichen Teile	Betrifft Anspruch	KLASSIFIKATION DER ANMELDUNG (Int. Cl.4)
X	GB-A-1 033 042 (GESSNER) * Insgesamt *	1-3	D 06 F 58/06
Y	---	4	
Y	GB-A-1 171 086 (ARENDT) * Anspruch 4 *	4	
A	US-A-3 116 903 (GRANTHAM) * Figuren 1-3 *	1	
A	US-A-2 906 035 (DE MOSS) * Figuren 2-4 *	1	
A	US-A-4 509 275 (COFFMAN et al.) ---		
A	DE-A-1 435 046 (STRIKE) -----		
Der vorliegende Recherchenbericht wurde für alle Patentansprüche erstellt			RECHERCHIERTE SACHGEBIETE (Int. Cl.4)
			D 06 F
Recherchenort		Abschlußdatum der Recherche	Prüfer
DEN HAAG		08-01-1988	RAYBOULD B.D.J.
KATEGORIE DER GENANNTEN DOKUMENTE			
<p>X : von besonderer Bedeutung allein betrachtet Y : von besonderer Bedeutung in Verbindung mit einer anderen Veröffentlichung derselben Kategorie A : technologischer Hintergrund O : mündliche Offenbarung P : Zwischenliteratur</p> <p>T : der Erfindung zugrunde liegende Theorien oder Grundsätze E : älteres Patentdokument, das jedoch erst am oder nach dem Anmeldedatum veröffentlicht worden ist D : in der Anmeldung angeführtes Dokument L : aus andern Gründen angeführtes Dokument & : Mitglied der gleichen Patentfamilie, übereinstimmendes Dokument</p>			