

12

## EUROPÄISCHE PATENTANMELDUNG

21 Anmeldenummer: 86107731.1

51 Int. Cl.<sup>3</sup>: **G 10 K 11/16**

22 Anmeldetag: 06.06.86

30 Priorität: 11.07.85 DE 8520050 U

43 Veröffentlichungstag der Anmeldung:  
14.01.87 Patentblatt 87/3

88 Veröffentlichungstag des später  
veröffentlichten Recherchenberichts: 22.06.88

84 Benannte Vertragsstaaten:  
AT BE CH DE FR GB IT LI LU NL SE

71 Anmelder: **Irbis Research + Consulting AG**  
**Rue Saint Pierre 24**  
**CH-1701 Fribourg(CH)**

72 Erfinder: **Tschudin-Mahrer, Rolf**  
**Römerstrasse 23**  
**CH-4415 Lausen(CH)**

74 Vertreter: **Rieder, Hans-Joachim, Dr.**  
**Corneliusstrasse 45 Postfach 11 04 51**  
**D-5600 Wuppertal 11(DE)**

54 **Aus Schaumstoff bestehende Vorrichtung zur Schalldämmung.**

57 Die Erfindung betrifft eine aus Schaumstoff bestehende Vorrichtung zur Schalldämmung an Maschinengehäusen, und schlägt zur Erzielung einer zuordnungsgünstigen sowie optimal schalldämmenden Ausgestaltung vor, daß sie aus einem Aufrichte-Faltzuschnitt (AF) besteht, bei dem die zwischen Boden (1) und Seitenwänden (2 bis 5) verlaufenden Falzlinien (6) als von der Innenseite ausgehende, kerbtalartig geformte Zonen (Z) verdichteten Schaumstoffes gestaltet sind.

FIG. 1

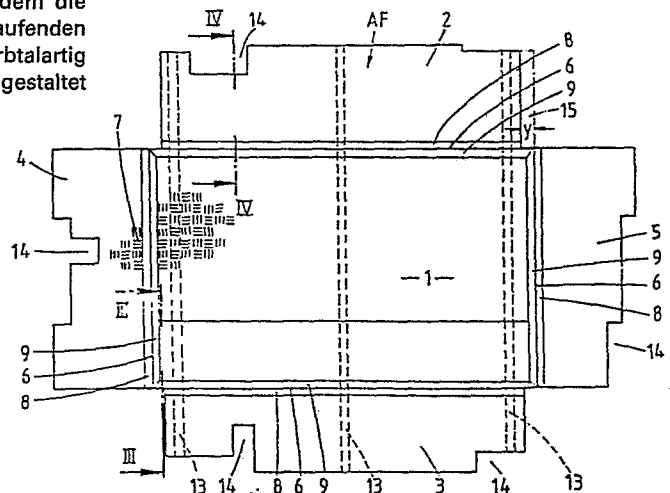



Europäisches  
Patentamt

# EUROPÄISCHER RECHERCHENBERICHT

0208148

Nummer der Anmeldung

EP 86 10 7731

EINSCHLÄGIGE DOKUMENTE			
Kategorie	Kennzeichnung des Dokuments mit Angabe, soweit erforderlich, der maßgeblichen Teile	Betrifft Anspruch	KLASSIFIKATION DER ANMELDUNG (Int. Cl.4)
P,X	DE-U-8 511 551 (KARL HOFFMANN GmbH) * Seite 4, Zeilen 6-25; Seite 7, Zeilen 15-23; Anspruch 1; Figuren 1-3 *	1	G 10 K 11/16
A	US-A-1 521 050 (ROBERTSON) * Seite 1, Zeilen 13-44; Figuren 2,3 *	1	
A	US-A-1 680 124 (WALDHEIM) * Anspruch 1; Figuren 1,6 *	1	
A	US-A-1 659 553 (ROWLEY) * Figuren 12,13 *	1	
			RECHERCHIERTE SACHGEBIETE (Int. Cl.4)
			G 10 K B 41 J
Der vorliegende Recherchenbericht wurde für alle Patentansprüche erstellt			
Recherchenort DEN HAAG		Abschlußdatum der Recherche 03-03-1988	Prüfer ANDERSON A.TH.
<b>KATEGORIE DER GENANNTEN DOKUMENTE</b>			
X : von besonderer Bedeutung allein betrachtet Y : von besonderer Bedeutung in Verbindung mit einer anderen Veröffentlichung derselben Kategorie A : technologischer Hintergrund O : nichtschriftliche Offenbarung P : Zwischenliteratur		T : der Erfindung zugrunde liegende Theorien oder Grundsätze E : älteres Patentdokument, das jedoch erst am oder nach dem Anmeldedatum veröffentlicht worden ist D : in der Anmeldung angeführtes Dokument L : aus andern Gründen angeführtes Dokument ..... & : Mitglied der gleichen Patentfamilie, übereinstimmendes Dokument	