

12

EUROPÄISCHE PATENTANMELDUNG

21 Anmeldenummer: 86105565.5

51 Int. Cl.³: **A 61 H 33/02**

22 Anmeldetag: 22.04.86

30 Priorität: 26.04.85 DE 3515139
08.03.86 DE 3607788

43 Veröffentlichungstag der Anmeldung:
28.01.87 Patentblatt 87/5

88 Veröffentlichungstag des später
veröffentlichten Recherchenberichts: 23.09.87

84 Benannte Vertragsstaaten:
AT BE CH DE FR GB IT LI NL SE

71 Anmelder: **Schüssler, Günter**
Drosselstrasse 11 A
D-6074 Rödermark 3(DE)

72 Erfinder: **Schüssler, Günter**
Drosselstrasse 11 A
D-6074 Rödermark 3(DE)

54 **Wasserbecken mit Luftsprudelvorrichtung.**

57 Wasserbecken mit Luftsprudelvorrichtung, insbesondere für Badezwecke, als selbständiges Becken oder als Einsatz in einem immobilien Altbecken, mit wenigstens einer Wasser- und/oder Luftaustrittsöffnung (7), die jeweils in der Beckenwandung (1) angeordnet ist und auf der der Beckeninnenseite (6) abgewandten Seite in ein Anschlußsystem zeigt, das als Kanal wenigstens eine gemeinsame feste oder lösbare Öffnung (47) besitzt, durch die Wasser und/oder Luft in das Innenbecken eingestrahlt wird. Bevorzugt tragen die Wasser- und/oder Luftaustrittsöffnungen (7) tauschbare Düsenein-sätze, die der unterschiedlichen Strahlausformung (rund, fächerartig, mehrstrahlig, sternförmig, rotierend) der Verteilung und/oder Absperrung dienen.

Fig. 1

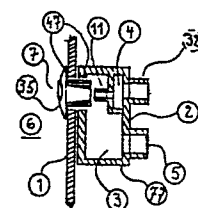
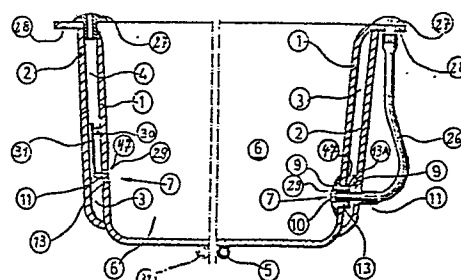

Fig. 3A



EINSCHLÄGIGE DOKUMENTE			
Kategorie	Kennzeichnung des Dokuments mit Angabe, soweit erforderlich, der maßgeblichen Teile	Betrifft Anspruch	KLASSIFIKATION DER ANMELDUNG (Int. Cl. 4)
X	US-A-4 340 982 (HART et al.) * Spalte 1, Zeile 58 - Spalte 3, Zeile 2; Spalte 4, Zeilen 25-65; Spalte 5, Zeilen 10-13; Figuren 1A, 2-5 *	1,5	A 61 H 33/02
Y		3,4,6-10	
Y	US-A-4 119 686 (CONGER) * Spalte 3, Zeilen 60-68; Figur 3 *	3	
Y	GB-A-2 114 021 (RANDLE) * Seite 1, Zeilen 73-79; Seite 1, Zeile 106 - Seite 2, Zeile 34; Figuren 1,4,5 *	4,6,10	
Y	DE-A- 238 865 (BACH) * Seite 1, Zeilen 36-65; Figuren 2-5 *	7,9	A 61 H
Y	US-A-4 422 191 (JAWORSKY) * Spalte 5, Zeilen 26-67; Figuren 4,5 *	8	
X	GB-A-2 112 670 (CHALBERG) * Seite 1, Zeilen 81-106; Seite 2, Zeilen 87-101; Figuren 1,4 *	1,6,9	
	--- -/-		
Der vorliegende Recherchenbericht wurde für alle Patentansprüche erstellt.			
Recherchenort DEN HAAG		Abschlußdatum der Recherche 30-06-1987	Prüfer SCHOENLEBEN J.E.F.
KATEGORIE DER GENANNTEN DOKUMENTE X : von besonderer Bedeutung allein betrachtet Y : von besonderer Bedeutung in Verbindung mit einer anderen Veröffentlichung derselben Kategorie A : technologischer Hintergrund O : nichtschriftliche Offenbarung P : Zwischenliteratur T : der Erfindung zugrunde liegende Theorien oder Grundsätze E : älteres Patentdokument, das jedoch erst am oder nach dem Anmeldedatum veröffentlicht worden ist D : in der Anmeldung angeführtes Dokument L : aus andern Gründen angeführtes Dokument & : Mitglied der gleichen Patentfamilie, übereinstimmendes Dokument			





EINSCHLÄGIGE DOKUMENTE			Seite 2
Kategorie	Kennzeichnung des Dokuments mit Angabe, soweit erforderlich, der maßgeblichen Teile	Betrifft Anspruch	KLASSIFIKATION DER ANMELDUNG (Int. Cl. 4)
X	EP-A-0 078 127 (MATHIS) * Seite 2, Zeile 30 - Seite 5, Zeile 22; Figuren 2,6,11 *	1,5,9	
A	--- US-A-3 948 252 (MONTAGNE) * Spalte 3, Zeile 31 - Spalte 4, Zeile 64; Figuren 1-3 *	1	
A	--- US-A-3 251 071 (WOOD) * Spalte 2, Zeile 68 - Spalte 3, Zeile 38; Figuren 2-5 * -----	1,3,4	
Der vorliegende Recherchenbericht wurde für alle Patentansprüche erstellt.			RECHERCHIERTE SACHGEBIETE (Int. Cl. 4)
Recherchenort DEN HAAG		Abschlußdatum der Recherche 30-06-1987	Prüfer SCHOENLEBEN J.E.F.
<p>KATEGORIE DER GENANNTEN DOKUMENTE</p> <p>von besonderer Bedeutung allein betrachtet</p> <p>von besonderer Bedeutung in Verbindung mit einer anderen Veröffentlichung derselben Kategorie</p> <p>A : technologischer Hintergrund</p> <p>Ö : schriftliche Offenbarung</p> <p>P : mündliche Offenbarung</p> <p>T : in der Literatur</p> <p>1 : der Erfindung zugrunde liegende Theorien oder Grundsätze</p> <p>E : älteres Patentdokument, das jedoch erst am oder nach dem Anmeldedatum veröffentlicht worden ist</p> <p>D : in der Anmeldung angeführtes Dokument</p> <p>L : aus andern Gründen angeführtes Dokument</p> <p>& : Mitglied der gleichen Patentfamilie, übereinstimmendes Dokument</p>			