

12 **EUROPÄISCHE PATENTANMELDUNG**

21 Anmeldenummer: **86111179.7**

51 Int. Cl.4: **B65D 81/34 , B31B 41/74**

22 Anmeldetag: **12.08.86**

30 Priorität: **24.08.85 DE 8524289 U**

71 Anmelder: **Steldermann, Frank**
Heiligenroder Strasse 42b
2805 Stuhr 1(DE)

43 Veröffentlichungstag der Anmeldung:
04.03.87 Patentblatt 87/10

72 Erfinder: **Steldermann, Frank**
Heiligenroder Strasse 42b
2805 Stuhr 1(DE)

84 Benannte Vertragsstaaten:
AT BE CH DE FR GB IT LI LU NL SE

88 Veröffentlichungstag des später veröffentlichten
 Recherchenberichts: **24.08.88 Patentblatt 88/34**

74 Vertreter: **Dipl.-Ing. H. Hauck Dipl.-Phys. W.**
Schmitz Dipl.-Ing. E. Graalfs Dipl.-Ing. W.
Wehnert Dr.-Ing. W. Döring
Neuer Wall 41
D-2000 Hamburg 36(DE)

54 **Aufgussbeutel für Tee und Verfahren und Vorrichtung zur Herstellung.**

57 Aufgussbeutel für Tee aus flüssigkeitsdurchlässigem siegfähigem Material, insbesondere Papiervlies, an dem ein Haltefaden (13) befestigt ist, wobei die obere Seite offen ist und von einem umgesäumten Rand (14) gebildet ist, durch den sich der Haltefaden entweder hindurcherstreckt oder im Steppstich entlanggeführt ist, und die Enden des als Zugfaden dienenden Haltefadens an benachbarten Abschnitten des Randes an einer Seitenkante des Beutels herausgeführt sind.

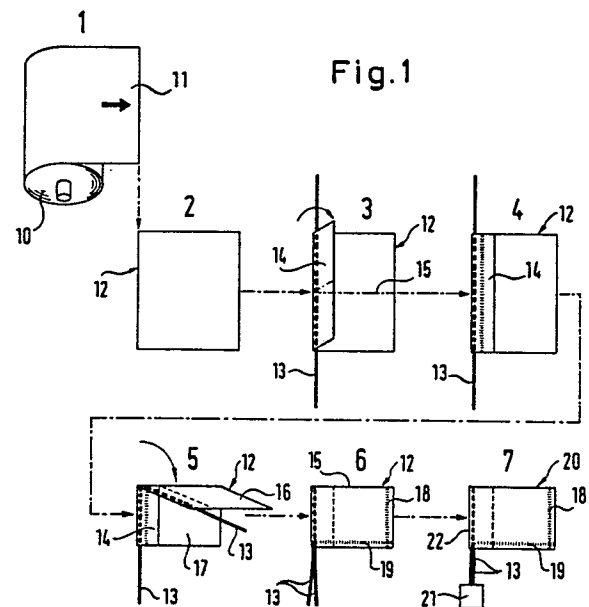

EP 0 212 561 A3



EINSCHLÄGIGE DOKUMENTE			
Kategorie	Kennzeichnung des Dokuments mit Angabe, soweit erforderlich, der maßgeblichen Teile	Betrifft Anspruch	KLASSIFIKATION DER ANMELDUNG (Int. Cl.4)
X	DE-U-8 412 635 (STELDERMANN) * ganzes Dokument *	1,4	B 65 D 81/34 B 31 B 41/74
X	DD-U- 1 069 (WOLF) * ganzes Dokument *	1	
A	US-A-2 557 517 (SCRUGGS) * Salte 2, Zeilen 11-23; Figuren 1, 2 *	1	
A	US-A-2 895 598 (WHELAN) * Spalte 2, Zeilen 9-15; Figuren 1-2 *	2	
			RECHERCHIERTE SACHGEBIETE (Int. Cl.4)
			B 65 D 81/00 B 65 B 29/00 A 47 G 19/00 B 31 B 41/00
Der vorliegende Recherchenbericht wurde für alle Patentansprüche erstellt			
Recherchenort BERLIN		Abschlußdatum der Recherche 29-04-1988	Prüfer NOVELLI B.
KATEGORIE DER GENANNTEN DOKUMENTE		T : der Erfindung zugrunde liegende Theorien oder Grundsätze E : älteres Patentdokument, das jedoch erst am oder nach dem Anmeldedatum veröffentlicht worden ist D : in der Anmeldung angeführtes Dokument L : aus andern Gründen angeführtes Dokument & : Mitglied der gleichen Patentfamilie, übereinstimmendes Dokument	
X : von besonderer Bedeutung allein betrachtet Y : von besonderer Bedeutung in Verbindung mit einer anderen Veröffentlichung derselben Kategorie A : technologischer Hintergrund O : mündliche Offenbarung P : Zwischenliteratur			