



Europäisches Patentamt  
European Patent Office  
Office européen des brevets

(11) Veröffentlichungsnummer:

**0 215 405  
A3**

(12)

## EUROPÄISCHE PATENTANMELDUNG

(21) Anmeldenummer: 86112358.6

(51) Int. Cl.<sup>3</sup>: E 01 C 19/28

(22) Anmeldetag: 06.09.86

(30) Priorität: 10.09.85 DE 3532198

(43) Veröffentlichungstag der Anmeldung:  
25.03.87 Patentblatt 87/13

(88) Veröffentlichungstag des später  
veröffentlichten Recherchenberichts: 09.12.87

(84) Benannte Vertragsstaaten:  
AT CH FR GB LI

(71) Anmelder: Kaltenegger, Benno  
Auf dem hohen Ufer 14  
D-5205 St. Augustin 3(DE)

(72) Erfinder: Kaltenegger, Benno  
Auf dem hohen Ufer 14  
D-5205 St. Augustin 3(DE)

(74) Vertreter: Schönwald, Karl, Dr.-Ing. et al,  
Deichmannhaus  
D-5000 Köln 1(DE)

(54) **Selbstfahrende Strassenwalze.**

(57) Die selbstfahrende Straßenwalze weist mindestens drei angetriebene Walztrommeln auf, wobei die mittlere Walztrommel zu den beiden seitlichen Walztrommeln in Fahrtrichtung versetzt und mit Überdeckung der Walzenspur angeordnet ist. Die mittlere Walztrommel (3) ist an ihren Enden mit den beiden seitlichen Walztrommeln (2,4) an ihren innen liegenden Enden je durch eine gemeinsame, in Fahrtrichtung verlaufende Scharniervorrichtung (10,11) gelenkig verbunden. Die seitlichen Walztrommeln (2,4) kragen frei aus.

EP 0 215 405 A3

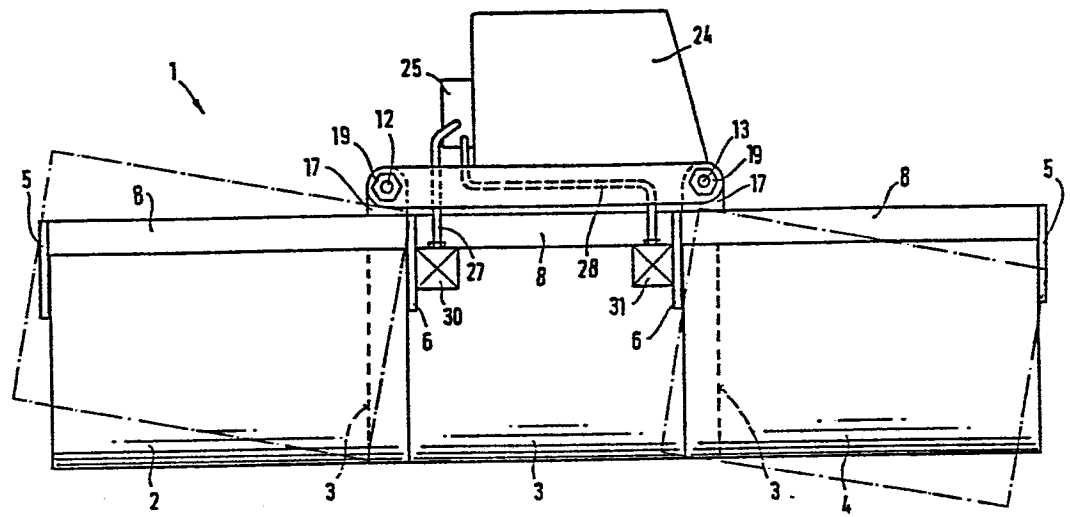

FIG.1



Europäisches  
Patentamt

# EUROPÄISCHER RECHERCHENBERICHT

0215405

Nummer der Anmeldung

EP 86 11 2358

EINSCHLÄGIGE DOKUMENTE			
Kategorie	Kennzeichnung des Dokuments mit Angabe, soweit erforderlich, der maßgeblichen Teile	Betrifft Anspruch	KLASSIFIKATION DER ANMELDUNG (Int. Cl. 4)
D, A	DE-A-2 439 788 (W. WELLER HERSTELLUNG UND VERTRIEB VON STRASSEN-WALZEN GmbH) * Seite 4, Zeilen 8-32; Figuren 1, 2 *	1	E 01 C 19/28
A	DE-A-3 318 191 (MOWAG MOTORWAGENFABRIK AG) * Seite 7, Zeile 17 - Seite 10, Zeile 8; Figur 1 *	1	
A	DE-A-3 032 234 (KALTENEGER) * Seite 9, Zeile 26 - Seite 10, Zeile 2; Seite 11, Zeile 21 - Seite 12, Zeile 20; Figuren 7, 8, 16 *	1	
A	EP-A-0 067 243 (VERNOCCI) * Seite 3, Zeilen 70-87; Figuren 1, 2 *	1	RECHERCHIERTE SACHGEBIETE (Int. Cl. 4)
A	DE-B-1 044 135 (C. KAEBLE GmbH)		E 01 C E 02 D A 01 B
Der vorliegende Recherchenbericht wurde für alle Patentansprüche erstellt.			
Recherchenort DEN HAAG		Abschlußdatum der Recherche 24-09-1987	
		Prüfer BELTZUNG F.C.	
KATEGORIE DER GENANNTEN DOKUMENTE			
X : von besonderer Bedeutung allein betrachtet		E : älteres Patentedokument, das jedoch erst am oder nach dem Anmeldedatum veröffentlicht worden ist	
Y : von besonderer Bedeutung in Verbindung mit einer anderen Veröffentlichung derselben Kategorie		D : in der Anmeldung angeführtes Dokument	
A : technologischer Hintergrund		L : aus andern Gründen angeführtes Dokument	
O : nichtschriftliche Offenbarung			
P : Zwischenliteratur			
T : der Erfindung zugrunde liegende Theorien oder Grundsätze		& : Mitglied der gleichen Patentfamilie, übereinstimmendes Dokument	