

(19)



Europäisches Patentamt

European Patent Office

Office européen des brevets

(11) Veröffentlichungsnummer:

0 223 930**A3**

(12)

EUROPÄISCHE PATENTANMELDUNG(21) Anmeldenummer: **86111608.5**(51) Int. Cl. 4: **A61G 7/10**(22) Anmeldetag: **22.08.86**(30) Priorität: **19.11.85 DE 3541001**(43) Veröffentlichungstag der Anmeldung:
03.06.87 Patentblatt 87/23(84) Benannte Vertragsstaaten:
AT BE CH DE FR GB IT LI LU NL SE(86) Veröffentlichungstag des später veröffentlichten
Recherchenberichts: **13.01.88 Patentblatt 88/02**(71) Anmelder: **Hespe & Woelm GmbH & Co. KG**
Hasselbecker Strasse 4
D-5628 Heiligenhaus(DE)(72) Erfinder: **Fabian, Klaus**
Herzogstrasse 64
D-5628 Heiligenhaus(DE)(74) Vertreter: **Patentanwälte Dipl.-Ing. Alex**
Stenger Dipl.-Ing. Wolfram Watzke Dipl.-Ing.
Heinz J. Ring
Kaiser-Friedrich-Ring 70
D-4000 Düsseldorf 11(DE)(54) **Vorrichtung zum Transport von Personen.**

(57) Eine Vorrichtung zum Transport von Personen mit einem auf Rollen (14, 24) verfahrbaren und in jeder Stellung arretierbaren Sitz (1), wobei die Rollen (14, 24) in zwei an einer Wand (19) befestigten Schienen (16, 25) gleiten, soll möglichst einfach, platzsparend und kostengünstig sein und ein selbständiges und sicheres Überwinden von Hindernissen ermöglichen. Der Sitz (1) soll speziell dem Transport von Behinderten dienen, die Schienen aus einer Tragschiene (25) und einer Stützschiene (16) bestehen, der Sitz (1) an seiner Rückenlehne (7) oben Laufrollen (24) haben, die auf einer diese unterfangenden Tragfläche der Tragschiene (25) abrollen können und der Sitz (1) soll an seiner Rückenlehne (7) unten Stützrollen (14) haben, die auf einer diese seitlich abstützenden Stützfläche der Stützschiene (16) abrollen können.

Fig. 1

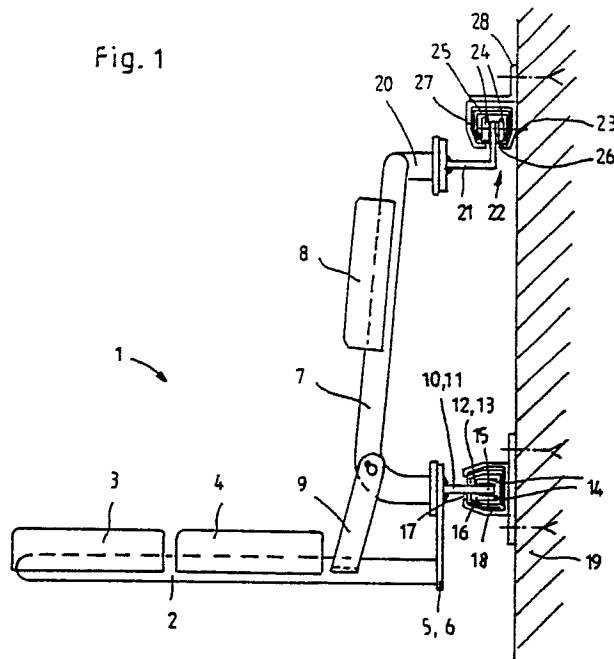



EINSCHLÄGIGE DOKUMENTE																	
Kategorie	Kennzeichnung des Dokuments mit Angabe, soweit erforderlich, der maßgeblichen Teile	Betrifft Anspruch	KLASSIFIKATION DER ANMELDUNG (Int. Cl. 4)														
X	DE-A-2 443 604 (JUWIG) * Seite 9, Zeilen 1-25; Seite 11, Zeilen 1-4; Figuren 1,2 *	1-4,9	A 61 G 7/10														
X	DE-C- 867 902 (DAIMLER-BENZ) * Seite 1, Zeilen 20-34; Figur *	1															
A	EP-A-0 128 281 (HESPE & WOELM) * Ansprüche; Figuren * & DE-A-3 320 281 (Kat. D)	5,7															
A,D	DE-A-2 641 005 (PORSCHÉ) * Insgesamt *	1															
A	EP-A-0 071 959 (FEUTLINSKE) * Insgesamt * & DE-A-3 131 935 (Kat. D)	1															
P,X	US-A-4 555 138 (HUGHES) * Insgesamt *	1,9															
A		7															
Der vorliegende Recherchenbericht wurde für alle Patentansprüche erstellt.																	
Recherchenort DEN HAAG		Abschlußdatum der Recherche 19-10-1987	Prüfer BAERT F.G.														
<table border="0"><tr><td>KATEGORIE DER GENANNTEN DOKUMENTE</td><td>E : älteres Patentdokument, das jedoch erst am oder nach dem Anmeldedatum veröffentlicht worden ist</td></tr><tr><td>X : von besonderer Bedeutung allein betrachtet</td><td>D : in der Anmeldung angeführtes Dokument</td></tr><tr><td>Y : von besonderer Bedeutung in Verbindung mit einer anderen Veröffentlichung derselben Kategorie</td><td>L : aus andern Gründen angeführtes Dokument</td></tr><tr><td>A : technologischer Hintergrund</td><td></td></tr><tr><td>O : nichtschriftliche Offenbarung</td><td></td></tr><tr><td>P : Zwischenliteratur</td><td></td></tr><tr><td>T : der Erfindung zugrunde liegende Theorien oder Grundsätze</td><td>& : Mitglied der gleichen Patentfamilie, übereinstimmendes Dokument</td></tr></table>				KATEGORIE DER GENANNTEN DOKUMENTE	E : älteres Patentdokument, das jedoch erst am oder nach dem Anmeldedatum veröffentlicht worden ist	X : von besonderer Bedeutung allein betrachtet	D : in der Anmeldung angeführtes Dokument	Y : von besonderer Bedeutung in Verbindung mit einer anderen Veröffentlichung derselben Kategorie	L : aus andern Gründen angeführtes Dokument	A : technologischer Hintergrund		O : nichtschriftliche Offenbarung		P : Zwischenliteratur		T : der Erfindung zugrunde liegende Theorien oder Grundsätze	& : Mitglied der gleichen Patentfamilie, übereinstimmendes Dokument
KATEGORIE DER GENANNTEN DOKUMENTE	E : älteres Patentdokument, das jedoch erst am oder nach dem Anmeldedatum veröffentlicht worden ist																
X : von besonderer Bedeutung allein betrachtet	D : in der Anmeldung angeführtes Dokument																
Y : von besonderer Bedeutung in Verbindung mit einer anderen Veröffentlichung derselben Kategorie	L : aus andern Gründen angeführtes Dokument																
A : technologischer Hintergrund																	
O : nichtschriftliche Offenbarung																	
P : Zwischenliteratur																	
T : der Erfindung zugrunde liegende Theorien oder Grundsätze	& : Mitglied der gleichen Patentfamilie, übereinstimmendes Dokument																

