

12 **EUROPÄISCHE PATENTANMELDUNG**

21 Anmeldenummer: **86114908.6**

51 Int. Cl.4: **A47L 11/30**

22 Anmeldetag: **27.10.86**

30 Priorität: **16.11.85 DE 3540783**

43 Veröffentlichungstag der Anmeldung:
03.06.87 Patentblatt 87/23

84 Benannte Vertragsstaaten:
DE FR GB IT NL SE

88 Veröffentlichungstag des später veröffentlichten
Recherchenberichts: **11.11.87 Patentblatt 87/46**

71 Anmelder: **Hako-Werke GMBH & Co.**
Hamburger Strasse 209-239
D-2060 Bad Oldesloe(DE)

72 Erfinder: **Hasenpath, Helmut**
Kolberg-Körlin-Strasse 86
D-2060 Bad Oldesloe(DE)
Erfinder: **Helm, Kurt**
Plaggen 14
D-2061 Nahe(DE)
Erfinder: **Thiel, Dieter**
Helgolandstrasse 21
D-2400 Lübeck 1(DE)

74 Vertreter: **UEXKÜLL & STOLBERG**
Patentanwälte
Beselerstrasse 4
D-2000 Hamburg 52(DE)

54 **Fahrbare Nassreinigungsmaschine.**

57 Eine fahrbare Naßreinigungsmaschine enthält einen ersten Tank (14) für Reinigungsflüssigkeit, aus dem diese einem antreibbaren Reinigungswerkzeug (7) zuführbar ist, sowie einen zweiten Tank (15), in den die von einem Saugfuß (8) von der zu reinigenden Bodenfläche aufgenommene Reinigungsflüssigkeit über ein Saugrohr (9) geleitet wird. Im Tank (15) befindet sich eine Filtereinrichtung (18, 25), und die beiden Tanks (14, 15) sind kommunizierend miteinander verbunden.

Fig. 2

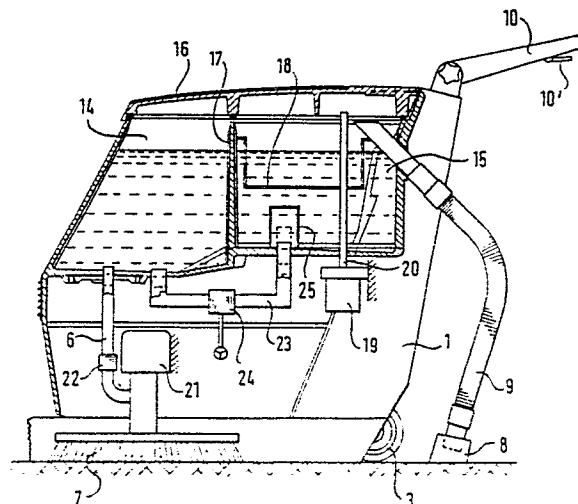

EP 0 224 055 A3



EINSCHLÄGIGE DOKUMENTE			EP 86114908.6
Kategorie	Kennzeichnung des Dokuments mit Angabe, soweit erforderlich, der maßgeblichen Teile	Betrifft Anspruch	KLASSIFIKATION DER ANMELDUNG (Int. Cl. 4)
X	<u>US - A - 3 408 673</u> (B.R. OXEL) * Gesamt * --	1,2	A 47 L 11/30
X	<u>US - A - 3 996 640</u> (BLUE et al.) * Gesamt * --	1,3	
Y A	<u>US - A - 1 647 005</u> (W.L. KEEFER) * Gesamt * --	1-12 13	
Y	<u>US - A - 4 348 783</u> (SWANSON et al.) * Gesamt * --	1-12	
Y	<u>GB - A - 1 359 972</u> (UPO OSAKEYHTIÖ) * Gesamt * --	1-12	
A	<u>US - A - 3 431 582</u> (D.L. GRAVE) * Gesamt * --	1-6	A 47 L 7/00 A 47 L 11/00
A	<u>US - A - 3 543 321</u> (C.D. RAIA) * Gesamt * ----	1,2	
Der vorliegende Recherchenbericht wurde für alle Patentansprüche erstellt.			
Recherchenort WIEN		Abschlußdatum der Recherche 21-08-1987	Prüfer BEHMER
<p>KATEGORIE DER GENANNTEN DOKUMENTEN</p> <p>X : von besonderer Bedeutung allein betrachtet Y : von besonderer Bedeutung in Verbindung mit einer anderen Veröffentlichung derselben Kategorie A : technologischer Hintergrund O : mündliche Offenbarung P : Zwischenliteratur T : der Erfindung zugrunde liegende Theorien oder Grundsätze</p> <p>E : älteres Patentdokument, das jedoch erst am oder nach dem Anmeldedatum veröffentlicht worden ist D : in der Anmeldung angeführtes Dokument L : aus andern Gründen angeführtes Dokument & : Mitglied der gleichen Patentfamilie, übereinstimmendes Dokument</p>			

