

(19)



Europäisches Patentamt

European Patent Office

Office européen des brevets

(11)

Veröffentlichungsnummer:

0 225 312**A3**

(12)

EUROPÄISCHE PATENTANMELDUNG

(21)

Anmeldenummer: **86890318.8**

(51)

Int. Cl.4: **E04F 21/00**

(22)

Anmeldetag: **14.11.86**

(30)

Priorität: **03.12.85 AT 3507/85**

(43)

Veröffentlichungstag der Anmeldung:
10.06.87 Patentblatt 87/24

(64)

Benannte Vertragsstaaten:
BE CH DE FR GB IT LI LU NL SE

(88)

Veröffentlichungstag des später veröffentlichten
Recherchenberichts: **04.05.88 Patentblatt 88/18**

(71)

Anmelder: **Mayerhofer, Alois**
Kaplanhofstrasse 18
A-4020 Linz(AT)

(72)

Erfinder: **Mayerhofer, Alois**
Kaplanhofstrasse 18
A-4020 Linz(AT)

(74)

Vertreter: **Hübscher, Gerhard, Dipl.-Ing. et al**
Patentanwälte Dipl.-Ing. Gerhard Hübscher
Dipl.-Ing. Helmut Hübscher Dipl.-Ing. Heiner
Hübscher Spittelwiese 7
A-4020 Linz(AT)

(54)

Richtbeschlag zum Geradebiegen verzogener Türen od.dgl.

(57) Ein Richtbeschlag (4) zum Geradebiegen verzogener Türen od. dgl. besteht aus zwei im Türblatt (1) einsetzbaren Ankerstücken (5, 6) und einem zwischen diesen Ankerstücken über einen Schraubetrieb verspannbaren Zugstab.

Um eine besonders aufwandsarme und einfach herstellbare Konstruktion zu erreichen, bildet eine von Ankerstück (5) zu Ankerstück (6) durchgehende Gewindestange (7) den Zugstab, die einerseits in einen Ankerstück (5) in eine axial unverschiebbar und drehfest angeordnete Mutter (8) und andererseits im anderen Ankerstück (6) in eine axial unverschiebbar, aber verdrehbar angeordnete und durch einen Querschlitz (12) für den Ansatz eines Schraubenschlüssels (13) zugängliche Mutter (9) eingreift.

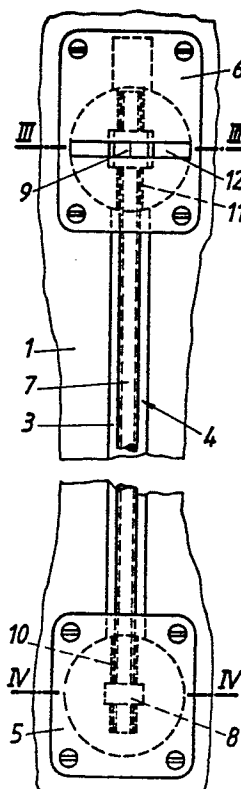
FIG.1**EP 0 225 312 A3**



Europäisches
Patentamt

EUROPÄISCHER RECHERCHENBERICHT

Nummer der Anmeldung

EP 86 89 0318

EINSCHLÄGIGE DOKUMENTE			
Kategorie	Kennzeichnung des Dokuments mit Angabe, soweit erforderlich, der maßgeblichen Teile	Betrifft Anspruch	KLASSIFIKATION DER ANMELDUNG (Int. Cl.4)
Y	DE-A-3 230 803 (AG CONRAD ZSCHOKKE ISOLATIONEN) * Seite 3, Zeile 16 - Seite 4, Zeile 26; Figuren 1,2 *	1,2	E 04 F 21/00
Y	FR-A-2 270 432 ("GIMM" GROUPEMENT INDUSTRIEL DE MANUFACTURES DE MENUISERIES) * Seite 1, Zeile 37 - Seite 4, Zeile 7; Figuren 1-6 *	1,2	
A	US-A-3 286 424 (WEYANT) * Spalte 2, Zeile 14 - Spalte 3, Zeile 31; Figuren 1-5 *	1	
A	DE-A-3 102 756 (VETTER) * Seite 7, Zeile 1 - Seite 10, Zeile 4; Figuren 1-4 *	1	
A	DE-A-3 416 784 (KURT FRANZ GmbH) * Seite 9, Zeile 1 - Seite 11, Zeile 18; Figuren 1-4 *	1	RECHERCHIERTE SACHGEBIETE (Int. Cl.4)
A	DE-A-2 701 757 (BURGAUER MÖBELFABRIK Dkfm. P. POLACSEK KG.) * Seite 5, Zeile 24 - Seite 6, Zeile 11; Figuren 1,2 *	1	E 04 F
Der vorliegende Recherchenbericht wurde für alle Patentansprüche erstellt			
Recherchenort DEN HAAG		Abschlußdatum der Recherche 27-01-1988	Prüfer AYITER J.
KATEGORIE DER GENANNTEN DOKUMENTE X : von besonderer Bedeutung allein betrachtet Y : von besonderer Bedeutung in Verbindung mit einer anderen Veröffentlichung derselben Kategorie A : technologischer Hintergrund O : nichtschriftliche Offenbarung P : Zwischenliteratur T : der Erfindung zugrunde liegende Theorien oder Grundsätze E : älteres Patentdokument, das jedoch erst am oder nach dem Anmeldedatum veröffentlicht worden ist D : in der Anmeldung angeführtes Dokument L : aus andern Gründen angeführtes Dokument & : Mitglied der gleichen Patentfamilie, übereinstimmendes Dokument			