

12

EUROPÄISCHE PATENTANMELDUNG

21 Anmeldenummer: **87101895.8**

51 Int. Cl.⁴: **B 60 T 13/16**

22 Anmeldetag: **11.02.87**

30 Priorität: **19.02.86 DE 3605205**

43 Veröffentlichungstag der Anmeldung:
26.08.87 Patentblatt 87/35

84 Benannte Vertragsstaaten:
AT BE DE ES FR GB IT

88 Tag des später veröffentlichten Recherchenberichts:
16.12.87 Patentblatt 87/51

71 Anmelder: **DEERE & COMPANY**
1 John Deere Road
Moline Illinois 61265 (US)

72 Erfinder: **Britzius, Urban**
Silcherring 15
D-6712 Bobenheim-Roxheim 2 (DE)

74 Vertreter: **Feldmann, Bernhard et al**
DEERE & COMPANY European Office, Patent
Department Steubenstrasse 36-42 Postfach 503
D-6800 Mannheim 1 (DE)

54 Bremsvorrichtung für die Räder eines Fahrzeuges.

57 Eine Bremsvorrichtung (10) für die Räder eines Fahrzeuges weist ein pedalbetätigtes Geberglied (12), ein mit diesem verbundenes Nehmerglied (14) und einen Ladehydraulikkreis (16) auf. Sobald das Geberglied (12) betätigt wird, strömt Druckflüssigkeit von dem Ladehydraulikkreis (16) zu dem Nehmerglied (14), füllt dieses und baut in ihm einen bestimmten Anfangsdruck auf, der die Ansprechzeit des Nehmergliedes (14) verringert, aber nicht zu einer Betätigung der den Rädern zugeordneten Bremsen führt.

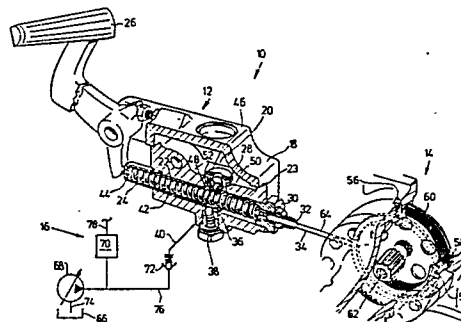



Europäisches
Patentamt

EUROPÄISCHER RECHERCHENBERICHT

Nummer der Anmeldung

EP 87 10 1895

EINSCHLÄGIGE DOKUMENTE			
Kategorie	Kennzeichnung des Dokuments mit Angabe, soweit erforderlich, der maßgeblichen Teile	Betrifft Anspruch	KLASSIFIKATION DER ANMELDUNG (Int. Cl. 4)
X	DE-A-2 706 569 (EUROMAT ETS. HENRION) * ganzes Dokument *	1,5	B 60 T 13/16
A	DE-A-2 941 808 (AUTOMOTIVE PRODUCTS) * Figuren 1,2 * -----	1-3	
			RECHERCHIERTE SACHGEBIETE (Int. Cl. 4)
			B 60 T 13/00
Der vorliegende Recherchenbericht wurde für alle Patentansprüche erstellt.			
Recherchenort BERLIN		Abschlußdatum der Recherche 18-09-1987	Prüfer LUDWIG H J
KATEGORIE DER GENANNTEN DOKUMENTE X : von besonderer Bedeutung allein betrachtet Y : von besonderer Bedeutung in Verbindung mit einer anderen Veröffentlichung derselben Kategorie A : technologischer Hintergrund O : nichtschriftliche Offenbarung P : Zwischenliteratur T : der Erfindung zugrunde liegende Theorien oder Grundsätze E : älteres Patentdokument, das jedoch erst am oder nach dem Anmeldedatum veröffentlicht worden ist D : in der Anmeldung angeführtes Dokument L : aus andern Gründen angeführtes Dokument & : Mitglied der gleichen Patentfamilie, übereinstimmendes Dokument			

