

(19)



Europäisches Patentamt
European Patent Office
Office européen des brevets

(11) Veröffentlichungsnummer:

0 235 552
A3

(12)

EUROPÄISCHE PATENTANMELDUNG

(21) Anmeldenummer: 87101005.4

(51) Int. Cl.⁴: **H01H 19/08 , H01H 1/58**

(22) Anmeldetag: 24.01.87

(30) Priorität: 05.03.86 DE 3607181

(43) Veröffentlichungstag der Anmeldung:
09.09.87 Patentblatt 87/37(84) Benannte Vertragsstaaten:
ES FR GB IT SE(88) Veröffentlichungstag des später veröffentlichten
Recherchenberichts: 26.04.89 Patentblatt 89/17(71) Anmelder: **Preh-Werke GmbH & Co. KG**
Postfach 1740 An der Stadthalle
D-8740 Bad Neustadt/Saale(DE)(72) Erfinder: **Bauer, Karl-Heinz**
Lerchenstrasse 9
D-8740 Bad Neustadt/Saale(DE)

(54) Schalteranordnung.

(57) Eine Schalteranordnung soll eine zuverlässige Kontaktgabe und eine einfache Austauschbarkeit verschleißanfälliger Teile gewährleisten. An einem Träger 8 ist eine Schleiferbahn 11 für einen Schleifkontakt 5 gehalten. An dem Träger 8 sind auch die mittels der Schleifkontakte 5 zu kontaktierenden Kontaktstücke 14 gehalten. Der Schleifkontakt 5 ist über die Schleiferbahn 11 und die Kontaktstücke 14 hinaus verschieblich. Der Träger 8 ist in eine Ausnehmung 7 der Grundplatte 1 eingeschnappt und kontaktiert mit seinen Kontaktstücken 14 die jeweiligen Flachkontakte 22, 23 des ebenfalls in die Grundplatte 1 eingeschnappten Steckers 24.

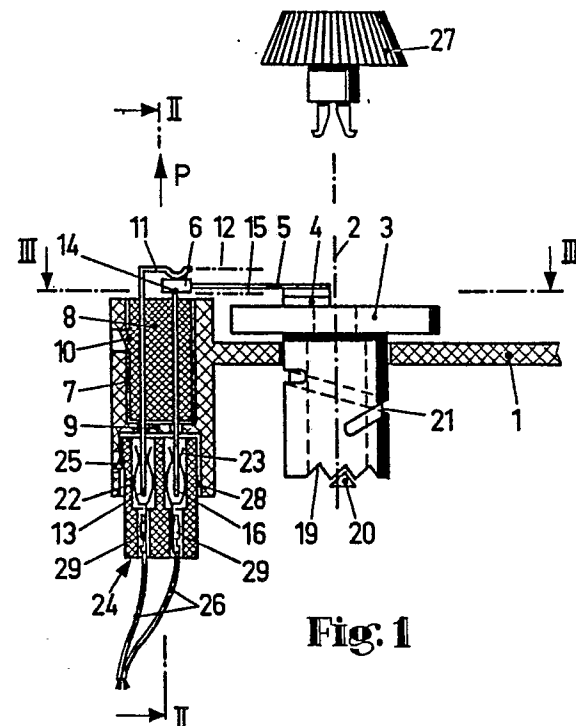

Fig. 1

EP 0 235 552 A3



Europäisches
Patentamt

EUROPÄISCHER RECHERCHENBERICHT

Nummer der Anmeldung

EP 87 10 1005

EINSCHLÄGIGE DOKUMENTE			
Kategorie	Kennzeichnung des Dokuments mit Angabe, soweit erforderlich, der maßgeblichen Teile	Betrifft Anspruch	KLASSIFIKATION DER ANMELDUNG (Int. Cl.4)
Y	FR-A-1 362 279 (GLOBE-UNION INC) * Seite 1; rechte Spalte, Absatz 2; Seite 2, linke Spalte, die letzten zwei Absätze; Figur 1 *	1, 2	H 01 H 19/08 H 01 H 1/58
Y	FR-A-2 125 688 (F. CHAUME) * Seite 6, Zeile 24 - Seite 7, Zeile 10; Figur 2 *	1, 2	
A	FR-B-2 556 880 (VLM) * Zusammenfassung; Figur 1 *	3	
A	DE-U-7 412 850 (KAUTT & BUX) * Seite 7, Zeilen 10 - 14; Seite 9, Zeilen 1 - 9; Figuren 2 - 4 *	4, 6	
A	DE-A-2 311 910 (SIEMENS) * Ansprüche 1, 2 *	1 - 3	
			RECHERCHIERTE SACHGEBIETE (Int. Cl.4)
			H 01 H 19/00 H 01 H 15/00 H 01 H 1/00
Der vorliegende Recherchenbericht wurde für alle Patentansprüche erstellt			
Recherchenort BERLIN		Abschlußdatum der Recherche 11-01-1989	Prüfer DIOU J.M.
KATEGORIE DER GENANNTEN DOKUMENTE X : von besonderer Bedeutung allein betrachtet Y : von besonderer Bedeutung in Verbindung mit einer anderen Veröffentlichung derselben Kategorie A : technologischer Hintergrund O : mündliche Offenbarung P : Zwischenliteratur T : der Erfindung zugrunde liegende Theorien oder Grundsätze E : älteres Patentdokument, das jedoch erst am oder nach dem Anmeldedatum veröffentlicht worden ist D : in der Anmeldung angeführtes Dokument L : aus andern Gründen angeführtes Dokument & : Mitglied der gleichen Patentfamilie, übereinstimmendes Dokument			