

(19)



Europäisches Patentamt

European Patent Office

Office européen des brevets

(11) Veröffentlichungsnummer:

**0 235 620
A3**

(12)

EUROPÄISCHE PATENTANMELDUNG(21) Anmeldenummer: **87101769.5**(51) Int. Cl.4: **H01R 23/72 , H01R 13/11 ,
H01R 23/70 , H01R 13/422**(22) Anmeldetag: **09.02.87**(30) Priorität: **26.02.86 DE 8605183 U
18.03.86 DE 8607440 U**(43) Veröffentlichungstag der Anmeldung:
09.09.87 Patentblatt 87/37(84) Benannte Vertragsstaaten:
AT BE CH DE FR GB IT LI NL SE(88) Veröffentlichungstag des später veröffentlichten
Recherchenberichts: **22.02.89 Patentblatt 89/08**(71) Anmelder: **Siemens Aktiengesellschaft Berlin
und München
Wittelsbacherplatz 2
D-8000 München 2(DE)**(72) Erfinder: **Pelzl, Leo, Dipl.-Ing. (FH)
Alpenblickstrasse 5
D-8150 Holzkirchen(DE)
Erfinder: Seibold, Jürgen, Dipl.-Ing. (FH)
Fichtenstrasse 1
D-8021 Baierbrunn(DE)**(54) **Gehäuse mit mindestens einer Kontaktfederkammer zur Aufnahme je einer Kontaktfeder.**

(57) Zum Ausgleich von Toleranzen weist die Kontaktfederkammer (11) an ihrer der Einstecköffnung (15) zugewandten Seite ein die Bewegung der Kontaktfeder (2) in Ein- und Aussteckrichtung eines Kontaktstiftes erlaubendes erstes Element, insbesondere schlitzförmige Element (111) auf, und an ihrer der Einstecköffnung (15) abgewandten Seite weist sie ein gegen die Einsteckrichtung federndes zweites, insbesondere zungenförmiges Element (112) auf.

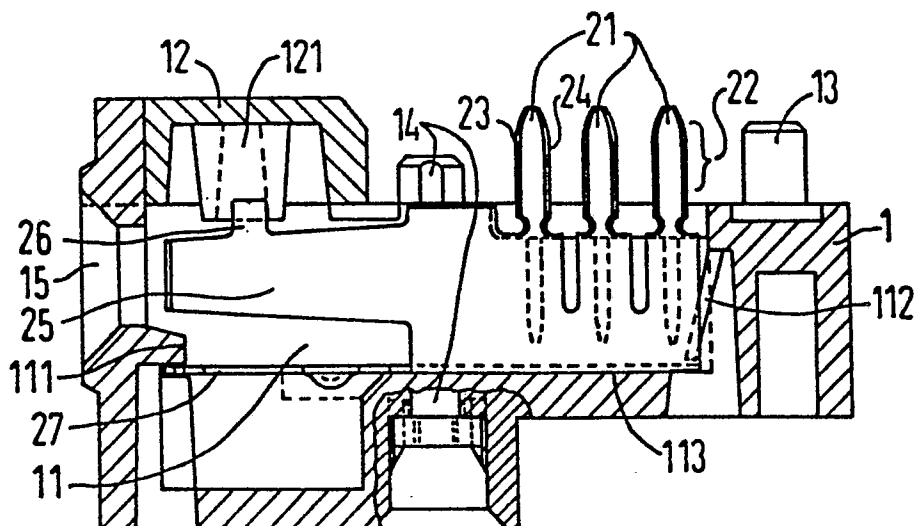
FIG 2



Europäisches
Patentamt

EUROPÄISCHER RECHERCHENBERICHT

Nummer der Anmeldung

EP 87 10 1769

EINSCHLÄGIGE DOKUMENTE			
Kategorie	Kennzeichnung des Dokuments mit Angabe, soweit erforderlich, der maßgeblichen Teile	Betrifft Anspruch	KLASSIFIKATION DER ANMELDUNG (Int. Cl.3)
Y	GB-A-1 209 719 (AMP) * Seite 3, Zeilen 43-48; Figuren 4-9 * ---	1,2,5,6	H 01 R 23/72 H 01 R 13/11 H 01 R 23/70 H 01 R 13/422
Y	DE-A-2 924 346 (VAUDEHA-ELEKTRO) * Seite 14, Zeilen 6-9; Figuren 4,8 * -----	1,2,5,6	
			RECHERCHIERTE SACHGEBIETE (Int. Cl.3)
			H 01 R 23/00 H 01 R 13/00 H 01 R 9/00
Der vorliegende Recherchenbericht wurde für alle Patentansprüche erstellt			
Recherchenort BERLIN		Abschlußdatum der Recherche 12-10-1988	Prüfer LEOUFFRE M.
KATEGORIE DER GENANNTEN DOKUMENTE X : von besonderer Bedeutung allein betrachtet Y : von besonderer Bedeutung in Verbindung mit einer anderen Veröffentlichung derselben Kategorie A : technologischer Hintergrund O : nichtschriftliche Offenbarung P : Zwischenliteratur T : der Erfindung zugrunde liegende Theorien oder Grundsätze E : älteres Patentdokument, das jedoch erst am oder nach dem Anmeldedatum veröffentlicht worden ist D : in der Anmeldung angeführtes Dokument L : aus andern Gründen angeführtes Dokument & : Mitglied der gleichen Patentfamilie, übereinstimmendes Dokument			