



0 236 691
A3

12

⑤ Int. Cl.4: **F02D 1/18**

71 Anmelder: **ROBERT BOSCH GMBH**
Postfach 50
D-7000 Stuttgart 1(DE)

(72) Erfinder: Höfer, Gerald
Schönblickstrasse 16
D-7251 Weissach-Flacht(DE)
Erfinder: Laufer, Helmut
Paul-Lincke-Strasse 20
D-7000 Stuttgart 1(DE)
Erfinder: Straubel, Max, Dr.
Ontariostrasse 30b
D-7000 Stuttgart 61(DE)

Ⓢ Veröffentlichungstag des später veröffentlichten
Recherchenberichts: **02.12.87 Patentblatt 87/49**

57) Es wird eine Kraftstoffeinspritzpumpe für Brennkraftmaschinen vorgeschlagen mit einem hydraulischen Spritzzeitpunktversteller (3), der von einem mit Hilfe eines Drucksteuerventil (11) gebildeten drehzahlabhängigen Druck beaufschlagt ist, wobei die Steuerung des Drucksteuerventils durch Veränderungen des auf dieses wirkenden Steuerdrucks beeinflußt wird. Dies geschieht mit Hilfe wenigstens eines elektrisch gesteuerten Ventils (24), das von einer Steuereinrichtung (32) in Abhängigkeit von Betriebsparametern gesteuert wird. Auf diese Weise kann die richtige Spritzzeitpunkteinstellung im gesamten Betriebsbereich der Brennkraftmaschine bei unterschiedlichen Betriebsbedingungen und auch während der Warmlaufphase mit geringstem Aufwand sehr genau eingestellt werden.

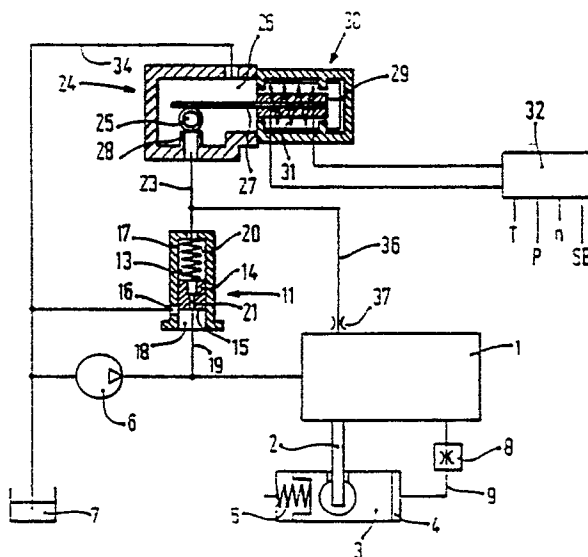

Fig. 1



Europäisches
Patentamt

EUROPÄISCHER RECHERCHENBERICHT

Nummer der Anmeldung

EP 87 10 0605

EINSCHLÄGIGE DOKUMENTE																	
Kategorie	Kennzeichnung des Dokuments mit Angabe, soweit erforderlich, der maßgeblichen Teile	Betrifft Anspruch	KLASSIFIKATION DER ANMELDUNG (Int. Cl. 4)														
A	GB-A-2 055 489 (ROBERT BOSCH) * Zusammenfassung; Seite 1, Zeile 59 - Seite 2, Zeile 77; Figuren *	1-3	F 02 D 1/18														
A	GB-A-2 056 716 (ROBERT BOSCH) * Zusammenfassung; Figur 1 *	1															
A	GB-A-2 057 720 (ROBERT BOSCH) * Zusammenfassung; Seite 3, Zeilen 4-18; Figur 4 *	1-4															
A	FR-A-2 368 611 (ROBERT BOSCH)																
A	DE-A-2 210 400 (NIPPON DENSO)																
			RECHERCHIERTE SACHGEBIETE (Int. Cl. 4)														
			F 02 D F 02 M														
Der vorliegende Recherchenbericht wurde für alle Patentansprüche erstellt.																	
Recherchenort DEN HAAG		Abschlußdatum der Recherche 17-09-1987	Prüfer ERNST J.L.														
<table border="0"><tr><td>KATEGORIE DER GENANNTEN DOKUMENTE</td><td>E : älteres Patentedokument, das jedoch erst am oder nach dem Anmeldedatum veröffentlicht worden ist</td></tr><tr><td>X : von besonderer Bedeutung allein betrachtet</td><td>D : in der Anmeldung angeführtes Dokument</td></tr><tr><td>Y : von besonderer Bedeutung in Verbindung mit einer anderen Veröffentlichung derselben Kategorie</td><td>L : aus andern Gründen angeführtes Dokument</td></tr><tr><td>A : technologischer Hintergrund</td><td></td></tr><tr><td>O : nichtschriftliche Offenbarung</td><td></td></tr><tr><td>P : Zwischenliteratur</td><td></td></tr><tr><td>T : der Erfindung zugrunde liegende Theorien oder Grundsätze</td><td>& : Mitglied der gleichen Patentfamilie, übereinstimmendes Dokument</td></tr></table>				KATEGORIE DER GENANNTEN DOKUMENTE	E : älteres Patentedokument, das jedoch erst am oder nach dem Anmeldedatum veröffentlicht worden ist	X : von besonderer Bedeutung allein betrachtet	D : in der Anmeldung angeführtes Dokument	Y : von besonderer Bedeutung in Verbindung mit einer anderen Veröffentlichung derselben Kategorie	L : aus andern Gründen angeführtes Dokument	A : technologischer Hintergrund		O : nichtschriftliche Offenbarung		P : Zwischenliteratur		T : der Erfindung zugrunde liegende Theorien oder Grundsätze	& : Mitglied der gleichen Patentfamilie, übereinstimmendes Dokument
KATEGORIE DER GENANNTEN DOKUMENTE	E : älteres Patentedokument, das jedoch erst am oder nach dem Anmeldedatum veröffentlicht worden ist																
X : von besonderer Bedeutung allein betrachtet	D : in der Anmeldung angeführtes Dokument																
Y : von besonderer Bedeutung in Verbindung mit einer anderen Veröffentlichung derselben Kategorie	L : aus andern Gründen angeführtes Dokument																
A : technologischer Hintergrund																	
O : nichtschriftliche Offenbarung																	
P : Zwischenliteratur																	
T : der Erfindung zugrunde liegende Theorien oder Grundsätze	& : Mitglied der gleichen Patentfamilie, übereinstimmendes Dokument																