

12

EUROPÄISCHE PATENTANMELDUNG

21 Anmeldenummer: 87101602.8

51 Int. Cl.4: **F15B 11/16 , F15B 11/05**

22 Anmeldetag: 06.02.87

30 Priorität: 14.03.86 DE 3608469

43 Veröffentlichungstag der Anmeldung:
16.09.87 Patentblatt 87/38

84 Benannte Vertragsstaaten:
DE FR GB IT SE

88 Veröffentlichungstag des später veröffentlichten
Recherchenberichts: 06.09.89 Patentblatt 89/36

71 Anmelder: **ROBERT BOSCH GMBH**
Postfach 50
D-7000 Stuttgart 1(DE)

72 Erfinder: **Olbrich, Gottfried, Dipl.-Ing**
Bleich 46
D-7123 Sachsenheim 2(DE)

54 Hydraulikanlage.

57 Die Erfindung betrifft eine Hydraulikanlage mit mehreren Pumpen (10, 11) für die Versorgung mehrerer Verbraucher über eine gemeinsame Förderleitung (12), denen jeweils ein Wegeventil (26 bis 28) vorgeschaltet ist. Dabei wird der an einem Verbraucher herrschende Lastdruck ermittelt und in eine Steuerleitung (21) zwecks Signalverarbeitung übertragen. Den Pumpen ist eine einzige Druckwaage (17) zugeordnet, die bei entsprechendem Druckanstieg in der Steuerleitung die andere Pumpe stetig der Förderleitung zuschaltet entsprechend der Änderung des Regeldruckgefälles an einer Meßblende (27A) im Wegeventil. Auf diese Weise erhält man einen wirtschaftlich optimalen Energiebedarf der Hydraulikanlage.

FIG. 1

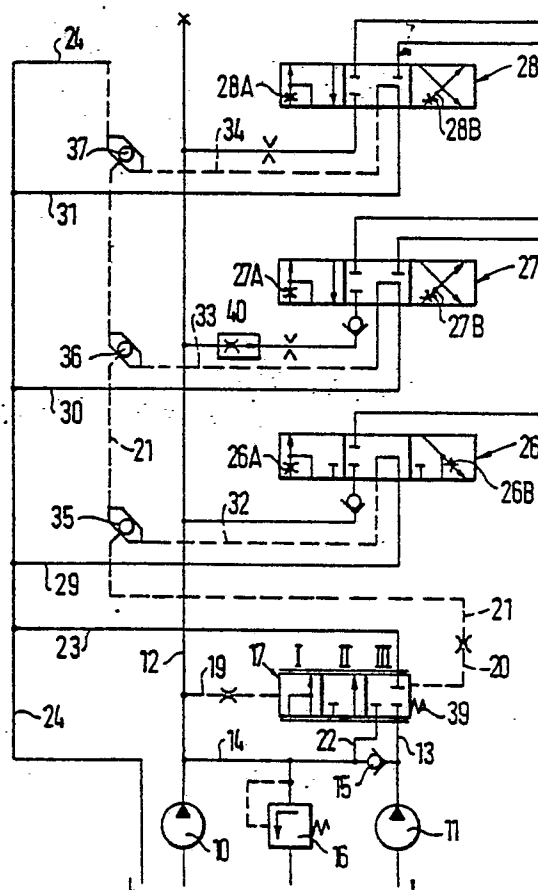



EINSCHLÄGIGE DOKUMENTE			
Kategorie	Kennzeichnung des Dokuments mit Angabe, soweit erforderlich, der maßgeblichen Teile	Betrifft Anspruch	KLASSIFIKATION DER ANMELDUNG (Int. Cl.4)
A	US-A-3 834 163 (KOEHRING) * Spalte 4, Zeile 60 - Spalte 7, Zeile 33 *	1	F 15 B 11/16 F 15 B 11/05
A	DE-A-3 320 879 (BOSCH)		
P,A	EP-A-0 190 431 (BOSCH)		
A	US-A-4 559 965 (CASE)		
A	US-A-4 383 412 (CROSS)		
			RECHERCHIERTE SACHGEBIETE (Int. Cl.4)
			F 15 B
Der vorliegende Recherchenbericht wurde für alle Patentansprüche erstellt			
Recherchenort DEN HAAG		Abschlußdatum der Recherche 16-06-1989	Prüfer KNOPS J.
KATEGORIE DER GENANNTEN DOKUMENTE X : von besonderer Bedeutung allein betrachtet Y : von besonderer Bedeutung in Verbindung mit einer anderen Veröffentlichung derselben Kategorie A : technologischer Hintergrund O : nichtschriftliche Offenbarung P : Zwischenliteratur T : der Erfindung zugrunde liegende Theorien oder Grundsätze E : älteres Patentdokument, das jedoch erst am oder nach dem Anmeldedatum veröffentlicht worden ist D : in der Anmeldung angeführtes Dokument L : aus andern Gründen angeführtes Dokument & : Mitglied der gleichen Patentfamilie, übereinstimmendes Dokument			