

12

## EUROPÄISCHE PATENTANMELDUNG

21 Anmeldenummer: 87103230.6

51 Int. Cl.<sup>3</sup>: B 65 D 71/00

22 Anmeldetag: 06.03.87

30 Priorität: 14.03.86 DE 3608570

43 Veröffentlichungstag der Anmeldung:  
16.09.87 Patentblatt 87/38

88 Veröffentlichungstag des später  
veröffentlichten Recherchenberichts: 12.10.88

84 Benannte Vertragsstaaten:  
AT BE CH DE ES FR GB IT LI NL

71 Anmelder: **Henkel Kommanditgesellschaft auf Aktien**  
**Postfach 1100 Henkelstrasse 67**  
**D-4000 Düsseldorf-Holthausen(DE)**

72 Erfinder: **Fiedler, Jürgen**  
**Hombrogen 15**  
**D-4054 Nettetal 1(DE)**

72 Erfinder: **Schneider, Hans**  
**Landwehr 1**  
**D-4056 Schwalmthal(DE)**

### 54 **Zuschnitt für eine Sammelverpackung.**

57 Ein Zuschnitt aus Wellpappe für eine Sammelverpackung zur Aufnahme von mindestens zwei Spendern (8) läßt sich mit geringstem Material- und Bearbeitungsaufwand herstellen und bietet trotzdem einen sicheren Zusammenhalt einer Mehrzahl von Spendern (8) sowie den Packungsinhalt nur wenig verdeckende Werbeflächen, wenn der Zuschnitt eine gerade Reihe (1) von Öffnungen (2) zum Hindurchführen

der Spender (8) und angrenzend an die Reihe beiderseits eine Rillung (3, 4) aufweist, derart, daß an die außerhalb der Rillungen (3, 4) verbleibenden Randstreifen (5) angeformte, in die Öffnungen (2) hineinragende Zungen (7) beim Einsetzen der Spender (8) kraftschlüssig an die Spenderwand angelegt werden und dadurch die Verpackposition stabilisieren (Fig. 1).

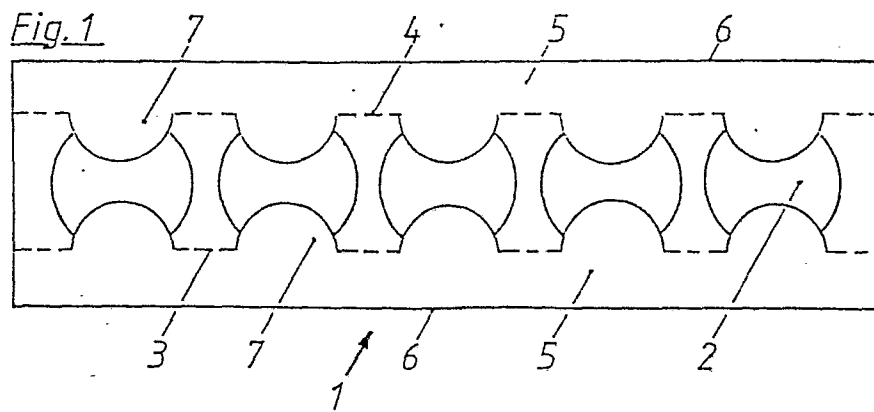



Europäisches  
Patentamt

# EUROPÄISCHER RECHERCHENBERICHT

0236979

Nummer der Anmeldung

EP 87 10 3230

EINSCHLÄGIGE DOKUMENTE			
Kategorie	Kennzeichnung des Dokuments mit Angabe, soweit erforderlich, der maßgeblichen Teile	Betrifft Anspruch	KLASSIFIKATION DER ANMELDUNG (Int. Cl.4)
A	FR-A-1 368 117 (SOCIETE PARISIENNE D'IMPRESSION ET DE CARTONNAGE) ----		B 65 D 71/00
A	EP-A-0 051 968 (THE MEAD CORPORATION) -----		
			RECHERCHIERTE SACHGEBIETE (Int. Cl.4)
			B 65 D 71/00
Der vorliegende Recherchenbericht wurde für alle Patentansprüche erstellt			
Recherchenort BERLIN		Abschlußdatum der Recherche 04-07-1988	Prüfer LORENZ
KATEGORIE DER GENANNTEN DOKUMENTE X : von besonderer Bedeutung allein betrachtet Y : von besonderer Bedeutung in Verbindung mit einer anderen Veröffentlichung derselben Kategorie A : technologischer Hintergrund O : nichtschriftliche Offenbarung P : Zwischenliteratur		T : der Erfindung zugrunde liegende Theorien oder Grundsätze E : älteres Patentdokument, das jedoch erst am oder nach dem Anmeldedatum veröffentlicht worden ist D : in der Anmeldung angeführtes Dokument L : aus andern Gründen angeführtes Dokument ..... & : Mitglied der gleichen Patentfamilie, übereinstimmendes Dokument	