

12

# EUROPÄISCHE PATENTANMELDUNG

②<sup>1</sup> Anmeldenummer: 86116453.1

⑤<sup>1</sup> Int. Cl.4: **E04F 13/08**

② Anmeldetag: 27.11.86

③ Priorität: 17.03.86 CH 1072/86

⑦1 Anmelder: Wyss, Otto  
Kreuzbühlweg 33  
CH-6045 Meggen(CH)

43 Veröffentlichungstag der Anmeldung:  
23.09.87 Patentblatt 87/39

⑦2 Erfinder: Wyss, Otto  
Kreuzbühlweg 33  
CH-6045 Meggen(CH)

84 Benannte Vertragsstaaten:  
**AT BE CH DE FR GB IT LI LU NL SE**

**74** Vertreter: **Kemény, Andreas**  
**c/o Kemény AG Patentanwaltbüro Postfach**  
**3414**  
**CH-6002 Luzern(CH)**

Ⓢ Veröffentlichungstag des später veröffentlichten  
Recherchenberichts: **21.12.88 Patentblatt 88/51**

54 **Vorrichtung zum Befestigen von hinterlüfteten Fassadenplatten an einem Bauwerk.**

57) Eine Konsole (2) ist an einer Wand (1) so befestigbar, dass ein Kragarm (3) daran um eine lotrechte Schwenkachse (5) schwenkbar ist. Ein (im montierten Zustand der Konsole horizontaler) Schraubbolzen (4) hält die Konsole (2) und den Kragarm (3) zusammen. Durch Drehen des an der Konsole (2) axial gehaltenen Schraubbolzens (4), der den Kragarm (3) in einer Gewindebohrung durchsetzt, ist die gegenseitige Schwenklage von Konsole (2) und Kragarm (3) stufenlos begrenzt einstellbar. Das erlaubt es die Neigung des Kragarms zur Wand (1) einfach so zu richten, dass die Resultierende der an den Fassadenplatten (7) angreifenden Druckkräfte senkrecht zur Wand (1) steht.

FIG. 1

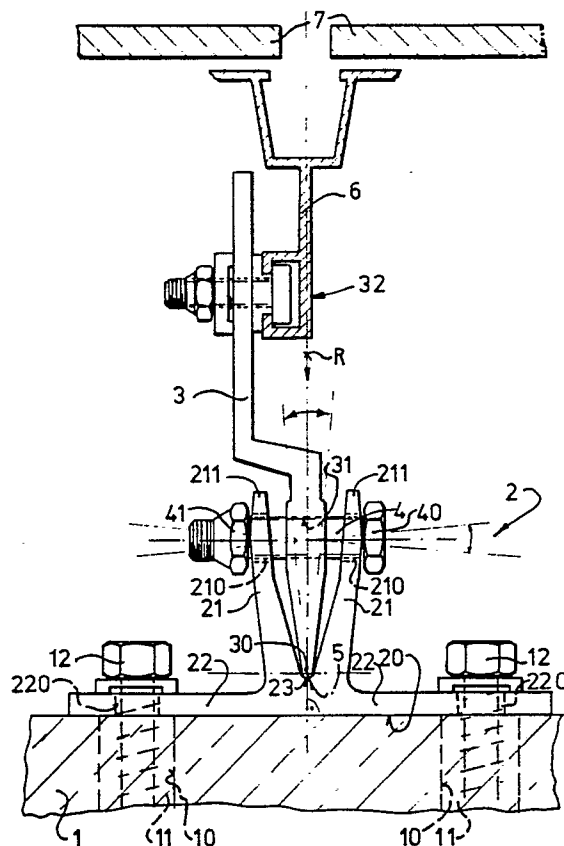



Europäisches  
Patentamt

# EUROPÄISCHER RECHERCHENBERICHT

Nummer der Anmeldung

EP 86 11 6453

EINSCHLÄGIGE DOKUMENTE			
Kategorie	Kennzeichnung des Dokuments mit Angabe, soweit erforderlich, der maßgeblichen Teile	Betrifft Anspruch	KLASSIFIKATION DER ANMELDUNG (Int. Cl.4)
A	DE-A-3 405 254 (SCHMOLLACK) * Seite 12, Zeile 24 - Seite 17, Zeile 6; Figuren 1-6 * ---	1-9	E 04 F 13/08
A	FR-A-2 224 978 (VATTIER) * Seite 2, Zeile 12 - Seite 3, Zeile 33; Figuren 1-3 * ---	1,2	
A	DE-A-2 428 754 (SPANNBETONWERK KOCH KG) * Seite 5, Zeile 7 - Seite 11, Zeile 13; Figuren 1-8 * -----	1-3	
			RECHERCHIERTE SACHGEBIETE (Int. Cl.4)
			E 04 F F 16 M
Der vorliegende Recherchenbericht wurde für alle Patentansprüche erstellt			
Recherchenort DEN HAAG		Abschlußdatum der Recherche 29-09-1988	Prüfer AYITER J.
<b>KATEGORIE DER GENANNTEN DOKUMENTE</b>			
X : von besonderer Bedeutung allein betrachtet Y : von besonderer Bedeutung in Verbindung mit einer anderen Veröffentlichung derselben Kategorie A : technologischer Hintergrund O : nichtschriftliche Offenbarung P : Zwischenliteratur		T : der Erfindung zugrunde liegende Theorien oder Grundsätze E : älteres Patendokument, das jedoch erst am oder nach dem Anmeldedatum veröffentlicht worden ist D : in der Anmeldung angeführtes Dokument L : aus andern Gründen angeführtes Dokument ..... & : Mitglied der gleichen Patentfamilie, übereinstimmendes Dokument	