



 12

EUROPÄISCHE PATENTANMELDUNG

 Anmeldenummer: **87730061.6**

 Int. Cl. 4: **E 05 B 27/00**

 Anmeldetag: **27.05.87**

 Priorität: **29.05.86 DE 3618074**

 Veröffentlichungstag der Anmeldung:
02.12.87 Patentblatt 87/49

 Benannte Vertragsstaaten:
AT CH FR GB LI NL SE

 Tag des später veröffentlichten Recherchenberichts:
11.05.88 Patentblatt 88/19

 Anmelder: **Zeiss Ikon AG**
Dornhaldenstrasse 5
D-7000 Stuttgart 1 (DE)

 Erfinder: **Meissner, Peter E., Dipl.-Ing.**
Hohenzollerndamm 89
D-1000 Berlin 33 (DE)

54 Schliesszylinder mit Schlüssel.

 57 Die Erfindung betrifft einen Schließzylinder mit Schlüssel (1), bei dem im Zylinderkern des Schließzylinders Zusatz-Sperrstifte (5) angeordnet sind, die Steuerflächen des Schlüssels abtasten und die bei passendem Schlüssel mit ihrer dem Schlüsselkanal abgewandten Stirnseite abgleichend in der Trennfuge zwischen Zylinderkern und Zylindergehäuse liegen. Zur Erhöhung der Variationsmöglichkeiten bei einem Schließzylinder und Schlüssel und damit der Abtastsicherheit werden erfindungsgemäß die Eigenschaften von ein Formgedächtnis aufweisenden Metallen/Metallegierungen ausgenutzt, wobei die Steuerflächen aus diesem Material hergestellt werden.

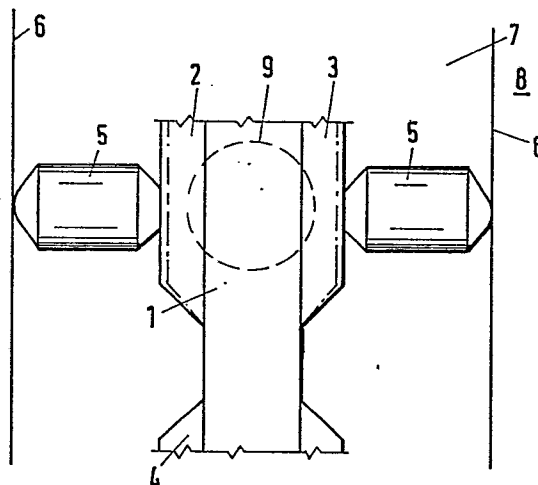



Europäisches
Patentamt

EUROPÄISCHER RECHERCHENBERICHT

Nummer der Anmeldung

EINSCHLÄGIGE DOKUMENTE

EP 87730061.6

Kategorie	Kennzeichnung des Dokuments mit Angabe, soweit erforderlich, der maßgeblichen Teile	Betrifft Anspruch	KLASSIFIKATION DER ANMELDUNG (Int. Cl. 4)
D, A	EP - B1 - 0 029 498 (DOM-SICHER-HEITSTECHNIK GMBH & CO) * Fig. 1-15; Ansprüche 1-10 * --	1, 2, 3	E 05 B 27/00
D, A	DE - C3 - 2 411 362 (ZEISZ IKON AG) * Fig. 1-3; Ansprüche 1-2 * --	1, 2, 3	
D, A	GMA-HEFT 43, 22-10-1981, Seite 1386 * GM 79 00 879, Zusammenfassung * & DE-GM- 79 00 875 -----	1	
Der vorliegende Recherchenbericht wurde für alle Patentansprüche erstellt.			RECHERCHIERTE SACHGEBIETE (Int. Cl. 4) E 05 B
Recherchenort WIEN	Abschlußdatum der Recherche 15-02-1988	Prüfer CZASTKA	
<div>KATEGORIE DER GENANNTEN DOKUMENTEN</div> <div>X : von besonderer Bedeutung allein betrachtet Y : von besonderer Bedeutung in Verbindung mit einer anderen Veröffentlichung derselben Kategorie A : technologischer Hintergrund O : mündliche Offenbarung P : Zwischenliteratur T : der Erfindung zugrunde liegende Theorien oder Grundsätze</div> <div>E : älteres Patentdokument, das jedoch erst am oder nach dem Anmeldedatum veröffentlicht worden ist D : in der Anmeldung angeführtes Dokument L : aus andern Gründen angeführtes Dokument & : Mitglied der gleichen Patentfamilie, übereinstimmendes Dokument</div>			