

⑫ **EUROPÄISCHE PATENTANMELDUNG**

⑰ Anmeldenummer: **87112885.6**

⑸ Int. Cl.4: **H01R 13/658**, H01R 13/73,  
H01R 23/02

⑱ Anmeldetag: **03.09.87**

⑳ Priorität: **25.09.86 DE 3632599**

⑦① Anmelder: **Siemens Aktiengesellschaft Berlin und München**  
**Wittelsbacherplatz 2**  
**D-8000 München 2(DE)**

④③ Veröffentlichungstag der Anmeldung:  
**27.04.88 Patentblatt 88/17**

⑧④ Benannte Vertragsstaaten:  
**AT BE CH DE FR GB IT LI NL**

⑦② Erfinder: **Zell, Karl, Dipl.-Ing. (FH)**  
**Moritz-von-Schwind-Weg 80**  
**D-8134 Niederpöcking(DE)**  
Erfinder: **Seidel, Peter**  
**Mittenwalderstrasse 256**  
**D-8038 Gröbenzell(DE)**  
Erfinder: **Pelzl, Leo, Ing. grad.**  
**Alpenblickstrasse 5**  
**D-8150 Holzkirchen(DE)**

⑧⑧ Veröffentlichungstag des später veröffentlichten  
Recherchenberichts: **05.10.88 Patentblatt 88/40**

⑤④ **Zentriermodul zur Führung und Aufnahme eines Kabelsteckers mit Schirmungsmöglichkeit.**

⑤⑦ Der Zentriermodulkörper (1) ist mit einem darauf durch einfache Steckverbindung vormontierbaren Kontaktfederelement (2) derart kombiniert, daß bei der Befestigung des Zentriermoduls auf einer geerdeten Schirmungsplatte (20) diese unmittelbar durch das Kontaktfederelement kontaktiert wird. Gleichzeitig liegt der durch eine entsprechende Ausnehmung in den Innenraum des Zentriermodulkörpers hindurchgreifende Teil des Kontaktfederelementes an dem metallischen Gehäuse des eingesteckten Kabelsteckers federnd an. Das Kontaktfederelement (2) bildet einen aus Stegen bestehenden Rahmen, wobei zumindest an zwei sich gegenüberliegenden Stegen die in den Innenraum eingreifende Federzungen (6) angebunden sind.

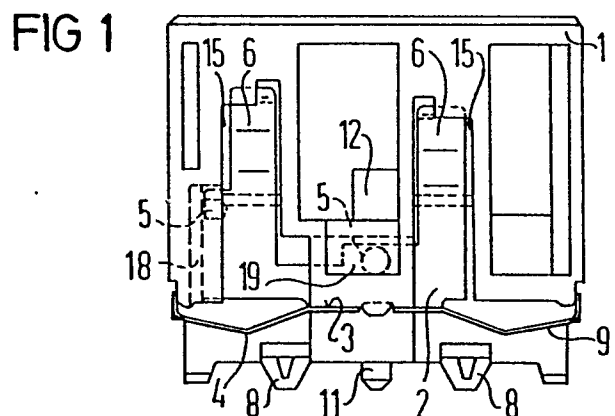

**EP 0 264 598 A3**



EINSCHLÄGIGE DOKUMENTE			
Kategorie	Kennzeichnung des Dokuments mit Angabe, soweit erforderlich, der maßgeblichen Teile	Betrifft Anspruch	KLASSIFIKATION DER ANMELDUNG (Int. Cl.4)
A	EP-A-0 188 876 (MOLEX INC.) * Seite 7, Zeile 23 - Seite 9, Zeile 25; Figuren 1-3; Anspruch 1 * -----	1	H 01 R 13/658 H 01 R 13/73 H 01 R 23/02
			RECHERCHIERTE SACHGEBIETE (Int. Cl.4)
			H 01 R 13/00 H 01 R 23/00
Der vorliegende Recherchenbericht wurde für alle Patentansprüche erstellt			
Recherchenort BERLIN		Abschlußdatum der Recherche 16-06-1988	Prüfer CLOSA D.
KATEGORIE DER GENANNTEN DOKUMENTE X : von besonderer Bedeutung allein betrachtet Y : von besonderer Bedeutung in Verbindung mit einer anderen Veröffentlichung derselben Kategorie A : technologischer Hintergrund O : nichtschriftliche Offenbarung P : Zwischenliteratur		T : der Erfindung zugrunde liegende Theorien oder Grundsätze E : älteres Patentdokument, das jedoch erst am oder nach dem Anmeldedatum veröffentlicht worden ist D : in der Anmeldung angeführtes Dokument L : aus andern Gründen angeführtes Dokument ..... & : Mitglied der gleichen Patentfamilie, übereinstimmendes Dokument	