

12

EUROPÄISCHE PATENTANMELDUNG

21 Anmeldenummer: 87118104.6

51 Int. Cl. 4: **E05D 7/04**

22 Anmeldetag: 08.12.87

30 Priorität: 10.12.86 DE 3642127

43 Veröffentlichungstag der Anmeldung:
15.06.88 Patentblatt 88/24

84 Benannte Vertragsstaaten:
AT BE CH DE ES FR GB GR IT LI LU NL SE

88 Veröffentlichungstag des später veröffentlichten
Recherchenberichts: 21.09.88 Patentblatt 88/38

71 Anmelder: **Dr. Hahn GmbH & Co. KG**
Trompeterallee 164-170
D-4050 Mönchengladbach 4(DE)

72 Erfinder: **Gust, Hans-Jürgen**
Gartenstrasse 139
D-4050 Mönchengladbach 2(DE)

74 Vertreter: **Patentanwälte Dipl.-Ing. Walter**
Kuborn Dipl.-Phys. Dr. Peter Palgen
Mulvanystasse 2
D-4000 Düsseldorf(DE)

54 **Band für Türen, Fenster und dergleichen.**

57 Bei dem Band (100) ist in mindestens einem (9) der Scharnierteile eine Geradföhrung vorgesehen, an der der Bandzapfen (10) senkrecht zu seiner Achse verlagerbar ist.

Fig.2

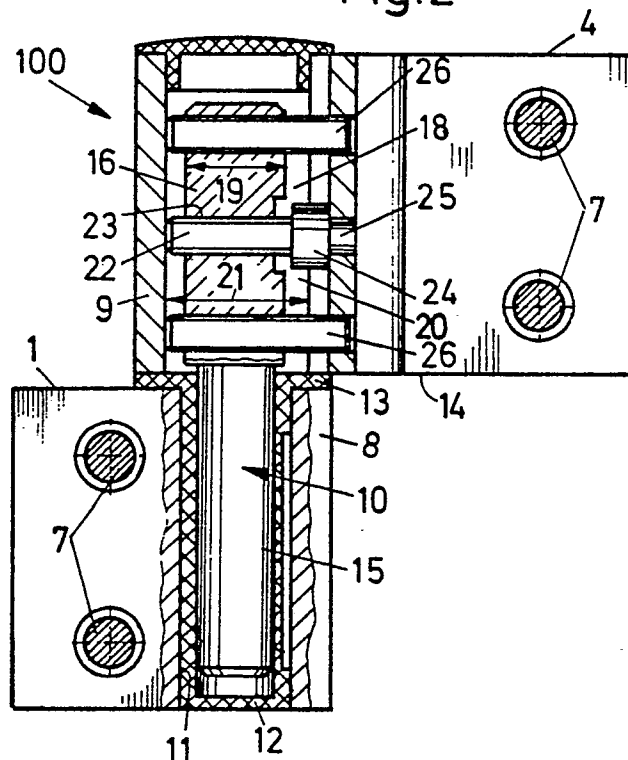

EP 0 271 053 A3



Europäisches
Patentamt

EUROPÄISCHER RECHERCHENBERICHT

Nummer der Anmeldung

EP 87 11 8104

EINSCHLÄGIGE DOKUMENTE			
Kategorie	Kennzeichnung des Dokuments mit Angabe, soweit erforderlich, der maßgeblichen Teile	Betrifft Anspruch	KLASSIFIKATION DER ANMELDUNG (Int. Cl.4)
X	FR-A-1 422 961 (BUCHHEIT et al.) * Figuren 1-5; Seite 1, Spalte 2, die zwei letzten Zeilen - Seite 2, Spalte 2, Zeile 3 *	1,2,4	E 05 D 7/04
Y	---	5,6,7	
Y	US-A-2 541 567 (W.E. BARRETT) * Figuren 1-3; Spalte 2, Zeilen 13-28 *	5,6	
Y	---	7	
Y	FR-A-2 230 223 (B. STERNER) * Figur 1; Seite 3, Zeilen 8-12 *	7	
A	---	8	
A	FR-A-2 526 073 (W. PFAFFLI) * Figur 1; Ansprüche 1,2 *	8	
A	---	18,19	
A	FR-A- 817 184 (A. PAHUD) * Figuren 1-3,8; Seite 2, Zeilen 27-40 *	18,19	
A	---	20-23	
A	DE-C- 489 159 (K. LAABS et al.) * Figuren 1-3; Anspruch *	20-23	

Der vorliegende Recherchenbericht wurde für alle Patentansprüche erstellt			RECHERCHIERTE SACHGEBIETE (Int. Cl.4)
			E 05 D
Recherchenort		Abschlußdatum der Recherche	Prüfer
DEN HAAG		28-06-1988	SCHEIBLING C.D.A.
KATEGORIE DER GENANNTEN DOKUMENTE			
X : von besonderer Bedeutung allein betrachtet Y : von besonderer Bedeutung in Verbindung mit einer anderen Veröffentlichung derselben Kategorie A : technologischer Hintergrund O : nichtschriftliche Offenbarung P : Zwischenliteratur		T : der Erfindung zugrunde liegende Theorien oder Grundsätze E : älteres Patentdokument, das jedoch erst am oder nach dem Anmeldedatum veröffentlicht worden ist D : in der Anmeldung angeführtes Dokument L : aus andern Gründen angeführtes Dokument & : Mitglied der gleichen Patentfamilie, übereinstimmendes Dokument	