



Europäisches Patentamt
European Patent Office
Office européen des brevets

Veröffentlichungsnummer:

**0 271 056
A3**

12

EUROPÄISCHE PATENTANMELDUNG

21 Anmeldenummer: **87118136.8**

51 Int. Cl.⁴: **B65D 71/00**

22 Anmeldetag: **08.12.87**

30 Priorität: **10.12.86 DE 3642158**

43 Veröffentlichungstag der Anmeldung:
15.06.88 Patentblatt 88/24

84 Benannte Vertragsstaaten:
AT BE CH DE ES FR GB GR IT LI NL SE

88 Veröffentlichungstag des später veröffentlichten
Recherchenberichts: **02.11.89 Patentblatt 89/44**

71 Anmelder: **UNILEVER NV**
Burgemeester s'Jacobplein 1 P.O. Box 760
NL-3000 DK Rotterdam(NL)

84 **BE CH DE ES FR GR IT LI NL SE AT**

Anmelder: **UNILEVER PLC**
Unilever House Blackfriars P.O. Box 68
London EC4P 4BQ(GB)

84 **GB**

72 Erfinder: **Bienaime, Patrick**
38, Rue de la Gare Troissereux
F-60112 Milly-sur-Therain(FR)

74 Vertreter: **Hutzelmann, Gerhard et al**
Duracher Strasse 22
D-8960 Kempten(DE)

54 **Verpackungsträger aus einem einteiligen Zuschnitt aus Karton od.dgl.**

57 Der Verpackungsträger wird aus einem einteiligen Zuschnitt (1) aus Karton gebildet und ist für wenigstens vier in zwei Reihen angeordnete Behälter (23) vorgesehen, die an ihren Flanschen mit einander verbunden sind. Der Zuschnitt (1) hat eine obere Deckfläche (2), zwei Seitenwände (5,6) und zwei einander wenigstens teilweise überlappende Bodenwand-Abschnitte (9,10). In einem dieser Bodenwand-Abschnitte (9) sind U-förmige sowie kreisabschnittförmige Schnittlinien (11,12,18,19) vorgesehen, die Stücke (13,14,20,21) des Bodenwand-Abschnittes abteilen. Über Faltlinien (15,16,17,22) werden zwischen diesen Schnittlinien liegende Teile des Bodenwand-Abschnittes nach oben zwischen die Behälter (23) gefaltet.

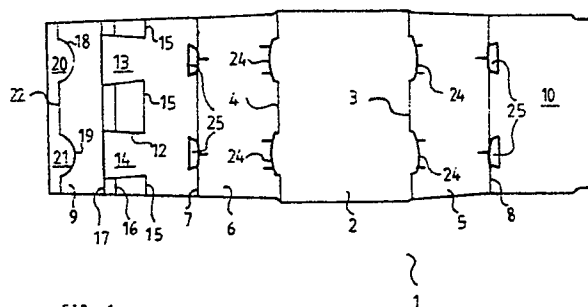

FIG. 1

EP 0 271 056 A3



EINSCHLÄGIGE DOKUMENTE			EP 87118136.8
Kategorie	Kennzeichnung des Dokuments mit Angabe, soweit erforderlich, der maßgeblichen Teile	Betrifft Anspruch	KLASSIFIKATION DER ANMELDUNG (Int. Cl.4)
X	<u>DE - A - 1 586 566</u> (CONTINENTAL CAN COMPANY INC.) * Gesamt; insbesondere Fig. 1, Bezugszeichen 35-37,38,40, 44,45,47 * --	1	B 65 D 5/04 B 65 D 71/00
D,A	<u>DE - A1 - 3 512 598</u> (UNILEVER N.V.) * Fig. 1-3 * ----	1	
			RECHERCHIERTE SACHGEBIETE (Int. Cl.4)
			B 65 D 5/00 B 65 D 71/00 B 65 D 75/00
Der vorliegende Recherchenbericht wurde für alle Patentansprüche erstellt.			
Recherchenort WIEN		Abschlußdatum der Recherche 30-08-1989	Prüfer CZUBA
<p>KATEGORIE DER GENANNTEN DOKUMENTEN</p> <p>X : von besonderer Bedeutung allein betrachtet Y : von besonderer Bedeutung in Verbindung mit einer anderen Veröffentlichung derselben Kategorie A : technologischer Hintergrund O : nichtschriftliche Offenbarung P : Zwischenliteratur T : der Erfindung zugrunde liegende Theorien oder Grundsätze</p> <p>E : älteres Patentdokument, das jedoch erst am oder nach dem Anmeldedatum veröffentlicht worden ist D : in der Anmeldung angeführtes Dokument * L : aus andern Gründen angeführtes Dokument</p> <p>& : Mitglied der gleichen Patentfamilie, übereinstimmendes Dokument</p>			