

(19)



Europäisches Patentamt

European Patent Office

Office européen des brevets

(11) Veröffentlichungsnummer:

**0 272 375
A3**

(12)

EUROPÄISCHE PATENTANMELDUNG(21) Anmeldenummer: **87111439.3**(51) Int. Cl. 4: **E04F 10/06**(22) Anmeldetag: **07.08.87**(30) Priorität: **24.12.86 DE 3644528**(43) Veröffentlichungstag der Anmeldung:
29.06.88 Patentblatt 88/26(64) Benannte Vertragsstaaten:
AT BE CH DE ES FR GB IT LI NL(68) Veröffentlichungstag des später veröffentlichten
Recherchenberichts: **08.03.89 Patentblatt 89/10**(71) Anmelder: **Firma Clauss Markisen
Bissinger Strasse 6
D-7311 Bissingen-Ochsenwang(DE)**(72) Erfinder: **Clauss, Ulrich
Raubergweg 3
D-7311 Bissingen a.d. Teck(DE)**(74) Vertreter: **Rüger, Rudolf, Dr.-Ing. et al
Patentanwälte Dr.-Ing. R. Rüger Dipl.-Ing. H.P.
Barthelt Webergasse 3 Postfach 348
D-7300 Esslingen/Neckar(DE)**(54) **Markisolette.**

(57) Eine Markisolette enthält zwei auf vertikalen Führungsschienen (5) verlaufende Schlitten, die eine Umlenkrolle für das Markisentuch sowie zwei Ausfallarme tragen. Die Ausfallarme sind an ihren äußeren Enden durch eine Fallstange miteinander verbunden, an der das Markisentuch mit der Vorderkante angebracht ist. Das Markisentuch ist auf eine ortsfest gelagerte Wickelwelle aufwickelbar. Um eine möglichst filigrane Ausbildung der Führungsschienen (5) zu erhalten, die ohne weiteres Zurichten von einer Meterware abzulängen sind, sind Wandhalter (8) vorgesehen, die durch einen durchgehenden Längsschlitz (7) hindurch in einen Hohlraum (6) in den Führungsschienen (5) eingreifen und dort verklemt sind.

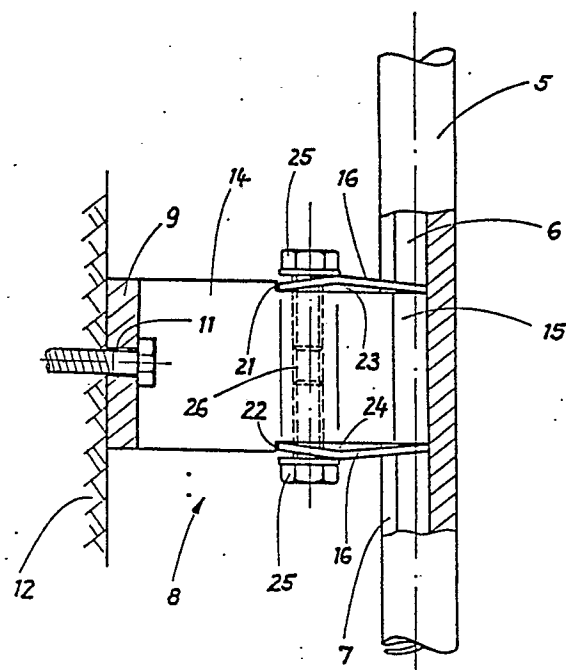
**Fig. 6****EP 0 272 375 A3**



EINSCHLÄGIGE DOKUMENTE			
Kategorie	Kennzeichnung des Dokuments mit Angabe, soweit erforderlich, der maßgeblichen Teile	Betrifft Anspruch	KLASSIFIKATION DER ANMELDUNG (Int. Cl.4)
A	US-A-1 976 002 (BELL et al.) * Seite 1, Zeilen 89-110; Anspruch 1; Figuren 1,2,4 *	1,20,21	E 04 F 10/06
A	US-A-1 587 135 (ANTON) * Seite 1, Zeilen 1-34; Figuren 3,4 *	1-28	
A	DE-B-1 172 984 (MESSNER) * Spalte 1, Zeilen 1-10; Figur 3 *	1-28	
A	EP-A-0 146 678 (MARKISEN) * Anspruch 1; Figur 1 * & DE-A-3 344 359 (Kat. D)	1	
A	US-A-1 584 047 (STAEHELIN) * Seite 1, Zeilen 25-35; Figuren 2,3 *	1,20,21	
			RECHERCHIERTE SACHGEBIETE (Int. Cl.4)
			E 04 F
Der vorliegende Recherchenbericht wurde für alle Patentansprüche erstellt			
Recherchenort DEN HAAG		Abschlußdatum der Recherche 22-11-1988	Prüfer RIGHETTI R.
KATEGORIE DER GENANNTEN DOKUMENTE			
X : von besonderer Bedeutung allein betrachtet Y : von besonderer Bedeutung in Verbindung mit einer anderen Veröffentlichung derselben Kategorie A : technologischer Hintergrund O : mündliche Offenbarung P : Zwischenliteratur			
T : der Erfindung zugrunde liegende Theorien oder Grundsätze E : älteres Patentdokument, das jedoch erst am oder nach dem Anmeldedatum veröffentlicht worden ist D : in der Anmeldung angeführtes Dokument L : aus andern Gründen angeführtes Dokument & : Mitglied der gleichen Patentfamilie, übereinstimmendes Dokument			