

12

EUROPÄISCHE PATENTANMELDUNG

21 Anmeldenummer: 87118732.4

51 Int. Cl.4: **A43B 3/00**

22 Anmeldetag: 17.12.87

30 Priorität: 23.12.86 DE 3644240

43 Veröffentlichungstag der Anmeldung:
29.06.88 Patentblatt 88/26

84 Benannte Vertragsstaaten:
AT CH DE ES FR GB IT LI NL

88 Veröffentlichungstag des später veröffentlichten
Recherchenberichts: 05.07.89 Patentblatt 89/27

71 Anmelder: **METZELER Gesellschaft mit
beschränkter Haftung**
Gneisenaustrasse 15
D-8000 München 50(DE)

72 Erfinder: **Schneider, Franz**
Schwimmbadstrasse 33
D-6127 Breuberg(DE)
Erfinder: **Sprung, Johannes, Dr.**
Robert-Koch-Strasse 15
D-6127 Breuberg(DE)
Erfinder: **Vogel, Jörg**
Treffauerstrasse 8
D-8000 München 70(DE)

74 Vertreter: **Michelis, Theodor, Dipl.-Ing.**
Gneisenaustrasse 15
D-8000 München 50(DE)

54 **Laufsohle.**

57 Bei einer Laufsohle aus elastomerem Material, insbesondere für Sportschuhe, ist zur besseren Sichtbarmachung in der Dunkelheit erfindungsgemäß vorgesehen, daß auf die Laufsohle (1) mindestens ein Streifen (4) aus reflektierendem Material aufvulkanisiert ist. (Fig. 1)

FIG. 1

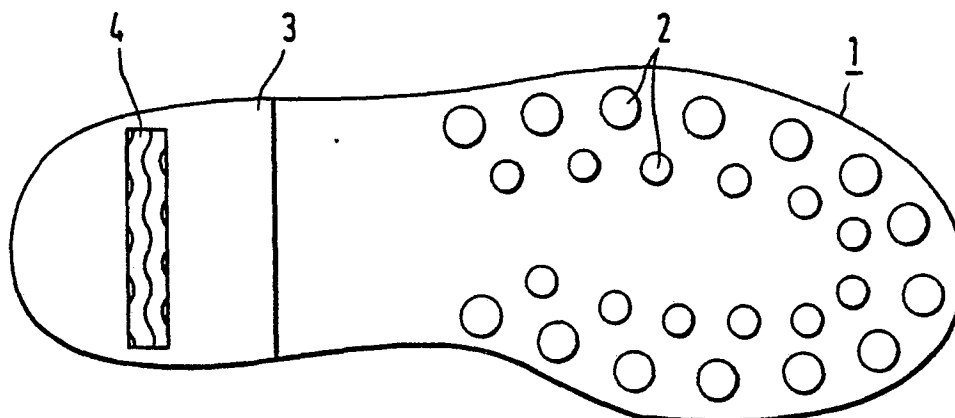

EP 0 272 625 A3



EINSCHLÄGIGE DOKUMENTE			EP 87118732.4
Kategorie	Kennzeichnung des Dokuments mit Angabe, soweit erforderlich, der maßgeblichen Teile	Betrifft Anspruch	KLASSIFIKATION DER ANMELDUNG (Int. Cl. 4)
X	<u>US - A - 4 233 760</u> (HAYNES) * Gesamt * --	1,3	A 43 B 3/00
X	<u>US - A - 3 514 877</u> (COPPOLA) * Gesamt * --	1,3	
X	<u>FR - A - 1 522 157</u> (SERVAS) * Insbesondere Fig. 6; Fig. 7, 7a * --	1,3,4	
X	<u>GB - A - 1 269 227</u> (MINNESOTA MINING) * Seite 3, Zeilen 17-65 * --	1,4,5	
X	<u>CH - A - 301 777</u> (ZIMMERMANN) * Gesamt * --	1	RECHERCHIERTE SACHGEBIETE (Int. Cl. 4) A 43 B 7/04
X	<u>DE - A - 567 874</u> (FUCKERT) * Gesamt * --	3	A 43 B 23/00 A 43 B 3/00
X	<u>DE - A - 957 102</u> (GEBHARDT) * Gesamt * --	3	
X	<u>FR - A - 1 313 998</u> (MANUFACTURE FRANCAISE DE CHAUSSURES) * Gesamt * ----	3	
Der vorliegende Recherchenbericht wurde für alle Patentansprüche erstellt.			
Recherchenort WIEN		Abschlußdatum der Recherche 11-04-1989	Prüfer SAMSEGGER
KATEGORIE DER GENANNTEN DOKUMENTEN X : von besonderer Bedeutung allein betrachtet Y : von besonderer Bedeutung in Verbindung mit einer anderen Veröffentlichung derselben Kategorie A : technologischer Hintergrund O : mündliche Offenbarung P : Zwischenliteratur T : der Erfindung zugrunde liegende Theorien oder Grundsätze E : älteres Patentdokument, das jedoch erst am oder nach dem Anmeldedatum veröffentlicht worden ist D : in der Anmeldung angeführtes Dokument L : aus andern Gründen angeführtes Dokument & : Mitglied der gleichen Patentfamilie, übereinstimmendes Dokument			