

(19)



Europäisches Patentamt

European Patent Office

Office européen des brevets

(11) Veröffentlichungsnummer:

**0 275 904
A3**

(12)

EUROPÄISCHE PATENTANMELDUNG(21) Anmeldenummer: **88100356.0**(51) Int. Cl. 4: **E01C 19/18**(22) Anmeldetag: **13.01.88**(30) Priorität: **17.01.87 DE 3701311**(43) Veröffentlichungstag der Anmeldung:
27.07.88 Patentblatt 88/30(84) Benannte Vertragsstaaten:
AT BE CH DE FR GB LI NL SE(88) Veröffentlichungstag des später veröffentlichten
Recherchenberichts: **22.02.89 Patentblatt 89/08**(71) Anmelder: **H. Lafrentz GmbH & Co.**
Pinkertweg 47
D-2000 Hamburg 74(DE)(72) Erfinder: **Michalski, Christian, Dr.**
Moorkampshöhe 18
D-2084 Rellingen(DE)(74) Vertreter: **Meyer, Ludgerus**
Patentanwälte Meyer, Stach, Vonnemann
Jungfernstieg 38
D-2000 Hamburg 36(DE)(54) **Vorrichtung zum Aufbringen einer bituminösen Beschichtungsmasse auf Verkehrsflächen.**

(57) Verfahrenbare Vorrichtung zum Aufbringen einer bituminösen Beschichtungsmasse auf Straßen, Wege oder sonstige Verkehrsflächen mit einer Abziehvorrichtung aus einer Vielzahl von in Querrichtung fluchtenden, elastisch biegsamen Streichblättern (4) mit zahnartig oder wellenförmig profilierter und/oder kammartig geschlitzter Abziehkante (5) sowie gegebenenfalls mindestens einer nachgeschalteten Streichvorrichtung (9) mit einer Vielzahl von gegen die aufgebrachte Beschichtung elastisch streichend angedrückten Lamellen oder Borsten (10).

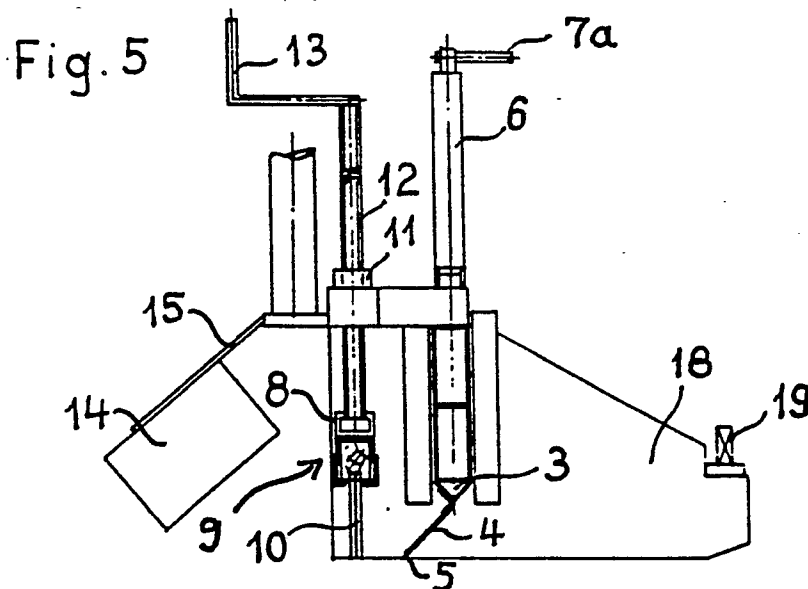
**EP 0 275 904 A3**



EINSCHLÄGIGE DOKUMENTE			
Kategorie	Kennzeichnung des Dokuments mit Angabe, soweit erforderlich, der maßgeblichen Teile	Betrifft Anspruch	KLASSIFIKATION DER ANMELDUNG (Int. Cl.3)
P,X	DE-U-8 700 807 (H. LAFRENTZ GMBH & CO.) * ganzes Dokument *	1-16	E 01 C 19/18
X	US-A-3 153 992 (DABELLE) * Spalte 1 - Spalte 5, Zeile 45; Figuren 1-4 *	1,8	
A	DD-A- 39 330 (FA. HERMANN MILKE KG) * Ansprüche 1-6; Figuren 1-3 *	1	
A	DE-C-1 081 911 (REISSINGER) * Spalte 1 - Spalte 3, Zeile 23; Figuren 1-3 *	1,8	
A	AT-B- 106 066 (EDUARD LINNHOFF MASCHINENFABRIK UND KESSELSCHMIEDE) * Seite 1 - Seite 3, Zeile 1; Figuren 1-6 *	1-3,16	
A	DE-A-2 148 522 (LOBMEIER) * Ansprüche; Figuren *	1,6	RECHERCHIERTE SACHGEBIETE (Int. Cl.3)
A	GB-A-1 066 632 (LIMMER & TRINIDAD CO. LTD.) * Seite 2, Zeilen 99-108; Figuren 1-3 *	1,8,10	E 01 C 19/00
D,A	DE-B-1 534 376 (SOCIETE CHIMIQUE ROUTIERE ET D'ENTREPRISE GENERALE) * Ansprüche; Figuren *	1	
D,A	US-A-1 695 203 (NEWELL) * ganzes Dokument *	1	
Der vorliegende Recherchenbericht wurde für alle Patentansprüche erstellt			
Recherchenort BERLIN		Abschlußdatum der Recherche 04-11-1988	Prüfer PAETZEL H-J
KATEGORIE DER GENANNTEN DOKUMENTE			
X : von besonderer Bedeutung allein betrachtet Y : von besonderer Bedeutung in Verbindung mit einer anderen Veröffentlichung derselben Kategorie A : technologischer Hintergrund O : nichtschriftliche Offenbarung P : Zwischenliteratur		T : der Erfindung zugrunde liegende Theorien oder Grundsätze E : älteres Patentdokument, das jedoch erst am oder nach dem Anmeldedatum veröffentlicht worden ist D : in der Anmeldung angeführtes Dokument L : aus andern Gründen angeführtes Dokument & : Mitglied der gleichen Patentfamilie, übereinstimmendes Dokument	