



EUROPÄISCHE PATENTANMELDUNG

 Anmeldenummer: **88100781.9**

 Int. Cl.4: **B 41 F 7/22**
B 41 F 27/06

 Anmeldetag: **20.01.88**

 Priorität: **31.01.87 DE 3702889**

 Veröffentlichungstag der Anmeldung:
10.08.88 Patentblatt 88/32

 Benannte Vertragsstaaten:
CH DE FR GB IT LI SE

 Tag des später veröffentlichten Recherchenberichts:
17.11.88 Patentblatt 88/46

 Anmelder: **MAN Roland Druckmaschinen**
Aktiengesellschaft
Christian-Pless-Strasse 6-30
D-6050 Offenbach/Main (DE)

 Erfinder: **Köbler, Ingo**
Zeisigweg 7
D-8901 Anhausen (DE)

 **Vorrichtung zum Aufbringen einer Hülse auf einen Druckwerkzylinder.**

 Die Aufgabe der Erfindung liegt darin, auf einen exzentrisch gelagerten Zylinder 3 mittels einer Hilfsvorrichtung eine Hülse durch eine Öffnung 7 in einer Seitenwand 1 aufzubringen, wobei sich die Lage des Zylinders 3 nicht verändern soll.

Die Lösung besteht darin, vor der Freigabe eines Achslagers 26 durch Auseinanderfahren von in einer Seitenwandöffnung 7 sitzenden Backen 27, 28 die umfangsmäßige Lage des auf dem Lager 26 angeordneten Exzenters 33 zu fixieren (Fig. 4).

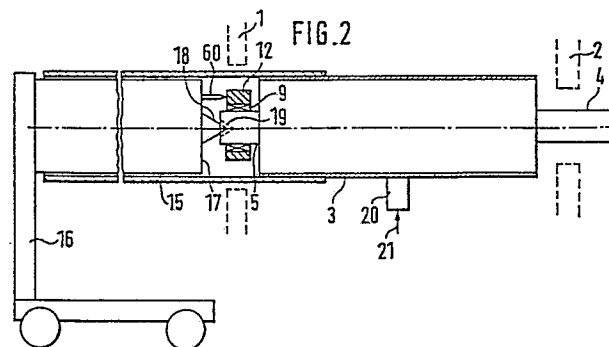



Europäisches
Patentamt

EUROPÄISCHER RECHERCHENBERICHT

Nummer der Anmeldung

EP 88 10 0781

EINSCHLÄGIGE DOKUMENTE			
Kategorie	Kennzeichnung des Dokuments mit Angabe, soweit erforderlich, der maßgeblichen Teile	Betrifft Anspruch	KLASSIFIKATION DER ANMELDUNG (Int. Cl.4)
A,D	DE-C- 470 937 (MASCHINENFABRIK JOHANNISBERG) * Insgesamt * -----	1	B 41 F 7/22 B 41 F 27/06
			RECHERCHIERTE SACHGEBIETE (Int. Cl.4)
			B 41 F
Der vorliegende Recherchenbericht wurde für alle Patentansprüche erstellt			
Recherchenort DEN HAAG		Abschlußdatum der Recherche 25-08-1988	Prüfer EVANS A.J.
KATEGORIE DER GENANNTEN DOKUMENTE			
X : von besonderer Bedeutung allein betrachtet Y : von besonderer Bedeutung in Verbindung mit einer anderen Veröffentlichung derselben Kategorie A : technologischer Hintergrund O : mündliche Offenbarung P : Zwischenliteratur		T : der Erfindung zugrunde liegende Theorien oder Grundsätze E : älteres Patentedokument, das jedoch erst am oder nach dem Anmeldedatum veröffentlicht worden ist D : in der Anmeldung angeführtes Dokument L : aus andern Gründen angeführtes Dokument & : Mitglied der gleichen Patentfamilie, übereinstimmendes Dokument	