

12 **EUROPÄISCHE PATENTANMELDUNG**

21 Anmeldenummer: **88108745.6**

51 Int. Cl.4: **E06B 9/17**

22 Anmeldetag: **01.06.88**

30 Priorität: **03.06.87 DE 3718572**

43 Veröffentlichungstag der Anmeldung:
07.12.88 Patentblatt 88/49

84 Benannte Vertragsstaaten:
AT BE CH DE ES FR IT LI NL

88 Veröffentlichungstag des später veröffentlichten
Recherchenberichts: **13.09.89 Patentblatt 89/37**

71 Anmelder: **SCHMID BAUELEMENTE Inh. Beate Schmid**
Blumenstrasse 11
D-8901 Kissing(DE)

72 Erfinder: **Schmid, Hermann**
Max-Planck-Strasse 11
D-8900 Augsburg 21(DE)

74 Vertreter: **Liebau, Gerhard, Dipl.-Ing.**
Birkenstrasse 39 Postfach 22 02 29
D-8900 Augsburg 22(DE)

54 **Ziegel-Rolladenkasten.**

57 Bei einem Ziegel-Rolladenkasten (1) mit einem im wesentlichen U-förmigen, nach unten offenen Querschnitt, bestehen die Seitenwände, die Decke und die Stirnplatten aus Ziegelplatten (2, 3), die nach Art von Stegplatten, je bestehend aus einer Außenwand (2a, 3a), einer mit Abstand von dieser angeordneten Innenwand (2b, 3b) und mehreren dazwischen vorgesehenen, senkrecht zu diesen verlaufenden Stegen (2c), ausgebildet sind. Am oberen Rand der Seitenwandplatten (2) sind jeweils im wesentlichen rechtwinklige Aussparungen (Falze) (6) vorgesehen, in die die Enden (3') der Deckenplatten (3) eingreifen, in die Bewehrungsstäbe (11) eingelegt sind und die mit Mörtel (10) gefüllt sind. Am unteren Rand jeder Seitenwandplatte (2) sind nach unten offene Aussparungen (12) vorgesehen, in die Bewehrungsstäbe (11) eingelegt und die mit Mörtel (10) gefüllt sind. Die Ziegelplatten (2, 3) sind mit Hohlräumen (2d, 3d) versehen, die mit Hartschaumstoff (5) gefüllt sind.

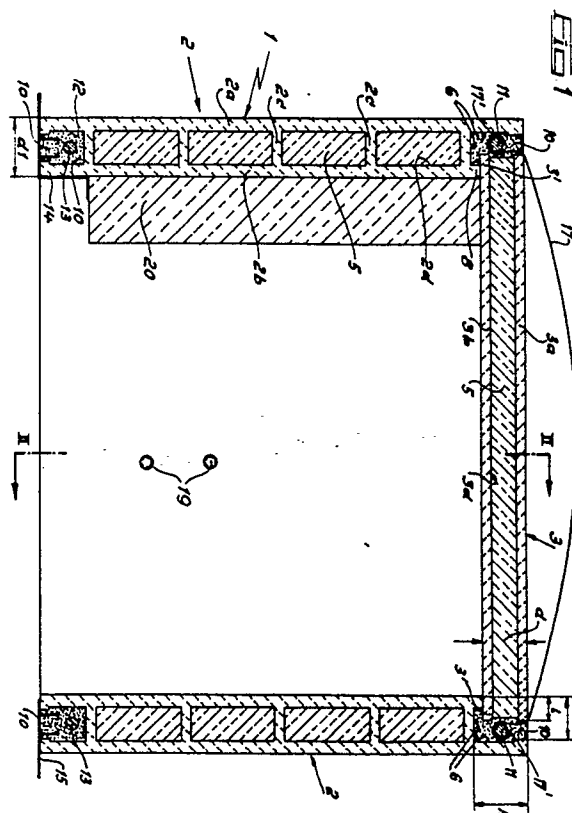

EP 0 293 850 A3



Europäisches
Patentamt

EUROPÄISCHER RECHERCHENBERICHT

Nummer der Anmeldung

EP 88 10 8745 ✓

EINSCHLÄGIGE DOKUMENTE			
Kategorie	Kennzeichnung des Dokuments mit Angabe, soweit erforderlich, der maßgeblichen Teile	Betrifft Anspruch	KLASSIFIKATION DER ANMELDUNG (Int. Cl.4)
D, A	DE-B-2 536 086 (HAAS) ---		E 06 B 9/17 ✓
A	GB-A-2 166 479 (THYSSEN PLASTIK ANGER KG) ---		
A	DE-A-2 918 237 (FURNIER- UND SPERRHOLZWERK J. F. WERZ) ---		
A	DE-B-1 301 037 (KAHLE) -----		
			RECHERCHIERTE SACHGEBIETE (Int. Cl.4)
			E 06 B
Der vorliegende Recherchenbericht wurde für alle Patentansprüche erstellt			
Recherchenort DEN HAAG		Abschlußdatum der Recherche 27-06-1989	Prüfer VIJVERMAN W.C.
KATEGORIE DER GENANNTEN DOKUMENTE			
X : von besonderer Bedeutung allein betrachtet Y : von besonderer Bedeutung in Verbindung mit einer anderen Veröffentlichung derselben Kategorie A : technologischer Hintergrund O : mündliche Offenbarung P : Zwischenliteratur		T : der Erfindung zugrunde liegende Theorien oder Grundsätze E : älteres Patentedokument, das jedoch erst am oder nach dem Anmeldedatum veröffentlicht worden ist D : in der Anmeldung angeführtes Dokument L : aus andern Gründen angeführtes Dokument & : Mitglied der gleichen Patentfamilie, übereinstimmendes Dokument	