

12 **EUROPÄISCHE PATENTANMELDUNG**

21 Anmeldenummer: **88108916.3**

51 Int. Cl.4: **A47F 3/00**

22 Anmeldetag: **03.06.88**

30 Priorität: **04.06.87 DE 8707973 U**
16.11.87 DE 8715219 U

43 Veröffentlichungstag der Anmeldung:
07.12.88 Patentblatt 88/49

84 Benannte Vertragsstaaten:
AT BE CH DE ES FR GB GR IT LI LU NL SE

88 Veröffentlichungstag des später veröffentlichten
 Recherchenberichts: **31.01.90 Patentblatt 90/05**

71 Anmelder: **TEGOMETALL Rudolf Bohnacker**

D-7482 Kraichenwies 1(DE)

72 Erfinder: **Bohnacker, Rudolf**
Lindenstrasse
D 7935 Rottenacker(DE)

74 Vertreter: **Strehl, Schübel-Hopf, Groening**
Maximilianstrasse 54 Postfach 22 14 55
D-8000 München 22(DE)

54 **Dachanordnung für ein Verkaufsregal.**

57 Eine Dachanordnung für ein Verkaufsregal ist aus an hinteren Wandschienen (15) eingehängten Profilträgern (10) und in diese eingelegten Deckelementen (11, 12) aufgebaut. Die Profilträger sind generell umgekehrt-T-förmig gestaltet, wobei der nach oben weisende Mittelsteg von zwei parallelen Stegteilen (16, 17) gebildet ist. Die Deckelemente (11, 12) liegen dabei auf den seitlich herausragenden Flanschteilen (18, 19) des Querstegs des T-Profils. Im vorderen Bereich der Dachanordnung ist ein nach unten offener Raum von der Höhe der Profilträger ausgebildet, der die oberen hinteren Bereiche verdeckt und sich zur Aufnahme einer Regalbeleuchtung (35) eignet. Eine vordere Abschlußblende (14) ist mit nach hinten weisenden Armen (13) versehen, die zwischen die Stegteile (16, 17) der Profilträger (10) eingeschoben sind.

FIG. 2

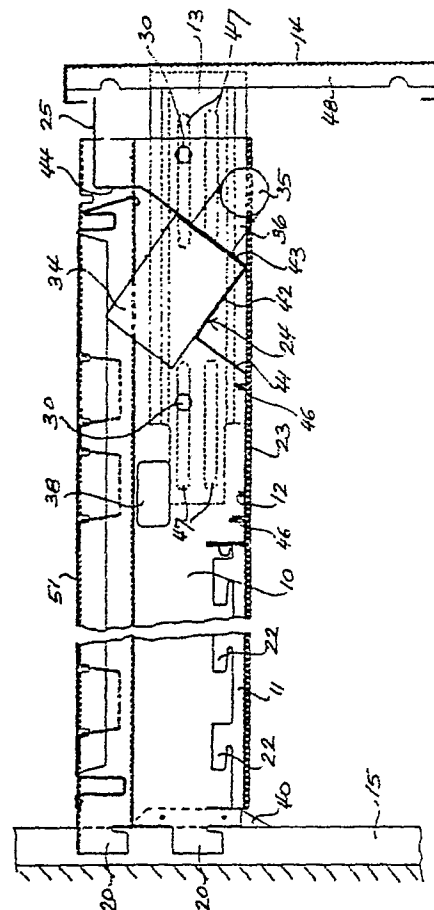



EINSCHLÄGIGE DOKUMENTE			EP 88108916.3
Kategorie	Kennzeichnung des Dokuments mit Angabe, soweit erforderlich, der maßgeblichen Teile	Betrifft Anspruch	KLASSIFIKATION DER ANMELDUNG (Int. Cl. 4)
A	<u>CH - A - 288 118</u> (SELF SERVICE EQUIPMENT LIMITED) * Seite 6, Zeile 70 - Seite 7, Zeile 4; Fig. 1,4,15 * --	1,6	A 47 F 3/00 A 47 F 5/00 A 47 F 11/10
A	<u>US - A - 2 971 805</u> (WEISS) * Spalte 6, Zeilen 1-20; Fig. 1,4,6,7 * --	1	
A	<u>US - A - 3 640 389</u> (SNYDER) * Spalte 2, Zeilen 63-67; Fig. 1,3,5 * --	2	
D,A	<u>DE - U - 7 635 498</u> (KOBAC-LADENBAU GMBH & CO. INNENAUSBAU KG.) * Seite 6, Absatz 3; Fig. 2 * ----	1	
			RECHERCHIERTE SACHGEBIETE (Int. Cl. 4)
			A 47 B 47/00 A 47 B 57/00 A 47 B 96/00 A 47 F 3/00 A 47 F 5/00 A 47 F 11/00
Der vorliegende Recherchenbericht wurde für alle Patentansprüche erstellt.			
Recherchenort WIEN		Abschlußdatum der Recherche 09-10-1989	Prüfer VELINSKY-HUBER
<p>KATEGORIE DER GENANNTEN DOKUMENTEN</p> <p>X : von besonderer Bedeutung allein betrachtet Y : von besonderer Bedeutung in Verbindung mit einer anderen Veröffentlichung derselben Kategorie A : technologischer Hintergrund O : nichtschriftliche Offenbarung P : Zwischenliteratur T : der Erfindung zugrunde liegende Theorien oder Grundsätze</p> <p>E : älteres Patentdokument, das jedoch erst am oder nach dem Anmeldedatum veröffentlicht worden ist D : in der Anmeldung angeführtes Dokument L : aus andern Gründen angeführtes Dokument & : Mitglied der gleichen Patentfamilie, übereinstimmendes Dokument</p>			