

12

EUROPÄISCHE PATENTANMELDUNG

②① Anmeldenummer: 88107809.1

⑤¹ Int. Cl.⁵: **H01H 3/12**

②② Anmeldetag: 16.05.88

③ Priorität: 13.06.87 DE 3719839

Veröffentlichungstag der Anmeldung:
21.12.88 Patentblatt 88/51

Benannte Vertragsstaaten:
AT CH ES FR GB IT LI NL SE

98 Veröffentlichungstag des später veröffentlichten
Recherchenberichts: 06.06.90 Patentblatt 90/23

(71) Anmelder: Preh-Werke GmbH & Co. KG
Postfach 1740 An der Stadthalle
D-8740 Bad Neustadt/Saale(DE)

(72) Erfinder: Oelsch, Jürgen, Dipl.-Ing.
Saaleblick 23
D-8741 Hohenroth(DE)
Erfinder: Stürmer, Bertold
Beethovenstrasse 10
D-8730 Bad Kissingen(DE)
Erfinder: Hochgesang, Gerhard
Schweinhofer Strasse 39
D-8740 Bad Neustadt/Lebenhan(DE)
Erfinder: Digiovinazzo, Nicola, Dipl.-Ing.
Rhönblick 29
D-8741 Hohenroth(DE)

(54) Druckasteneinrichtung.

57) Eine Druckkasteneinrichtung mit einem Führungsglied (8) zwischen einem Tastenkopf (1) und einem Führungskörper (3) soll einfach montierbar sein. Um den das Führungsglied (8) tragenden Tastenkopf (1) einfach an dem Führungskörper (3) anbringen zu können, hält eine Rasteinrichtung (18,22) das Führungsglied (8) in einer Raststellung.

In der Raststellung liegen Anschlagbereiche (11, 13) des Führungsgliedes (8) vor Eingriffsschlitzten (24, 25). Durch Niederdrücken des Tastenkopfes (1) geht das Führungsglied (8) aus der Raststellung in die Betriebsstellung über. Die Anschlagbereiche (11, 13) gelangen in die Eingriffsschlitzte (24, 25).

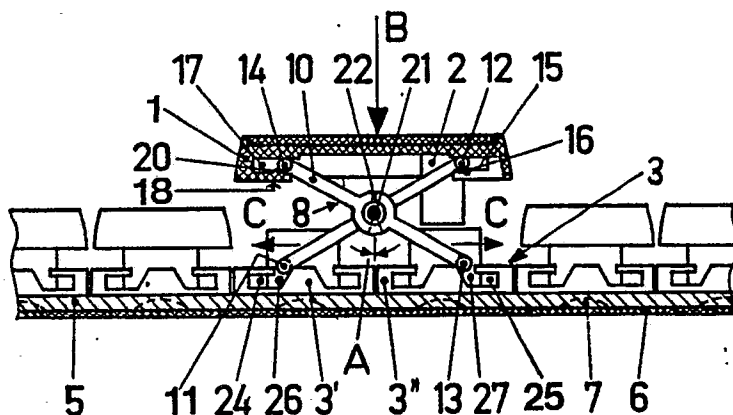

Fig: 1



Europäisches
Patentamt

EUROPÄISCHER RECHERCHENBERICHT

Nummer der Anmeldung

EP 88 10 7809

EINSCHLÄGIGE DOKUMENTE			
Kategorie	Kennzeichnung des Dokuments mit Angabe, soweit erforderlich, der maßgeblichen Teile	Betrifft Anspruch	KLASSIFIKATION DER ANMELDUNG (Int. Cl.4)
A	EP-A-0 134 509 (PREH, ELEKTROFEINMECHANISCHE WERKE JAKOB PREH NACHF. GMBH & CO.) * Seite 5, letzter Absatz - Seite 9, Absatz 1; Figur 1 *; & DE - A - 3329698 (Cat. D) ---	1	H 01 H 3/12
A	DE-A-2 404 895 (STANDARD ELEKTRIK LORENZ AG) * Seite 3, Absatz 3; Figur 2 * ---	1	
A	US-A-4 535 210 (CH. SHEDORE et al.) * Spalte 2, Zeile 57 - Spalte 3, Zeile 26; Spalte 3, Zeile 49 - Spalte 4, Zeile 12; Figuren 1,3 * -----	1	
			RECHERCHIERTE SACHGEBIETE (Int. Cl.4)
			H 01 H 3/00 H 01 H 13/00
Der vorliegende Recherchenbericht wurde für alle Patentansprüche erstellt			
Recherchenort BERLIN		Abschlußdatum der Recherche 08-02-1990	Prüfer RUPPERT W
KATEGORIE DER GENANNTEN DOKUMENTE X : von besonderer Bedeutung allein betrachtet Y : von besonderer Bedeutung in Verbindung mit einer anderen Veröffentlichung derselben Kategorie A : technologischer Hintergrund O : mündliche Offenbarung P : Zwischenliteratur		T : der Erfindung zugrunde liegende Theorien oder Grundsätze E : älteres Patentedokument, das jedoch erst am oder nach dem Anmeldedatum veröffentlicht worden ist D : in der Anmeldung angeführtes Dokument L : aus andern Gründen angeführtes Dokument & : Mitglied der gleichen Patentfamilie, übereinstimmendes Dokument	