



0 295 593
A3

EUROPÄISCHE PATENTANMELDUNG

⑤ Int. Cl.4: G08B 25/00 , G08B 29/00

② Anmeldetag: 11.06.88

**(71) Anmelder: Total Walther Feuerschutz GmbH
Waltherstrasse 51
D-5000 Köln 80(DE)**

72 Erfinder: **Rusch, Hans-Joachim**
Leutershausener Strasse 3
D-6805 Heddeshheim(DE)
 Erfinder: **Lehmann, Reinhold**
Siemensstrasse 11
D-6802 Ladenburg(DE)

72 Erfinder: **Rusch, Hans-Joachim**
Leutershausener Strasse 3
D-6805 Heddeshheim(DE)
 Erfinder: **Lehmann, Reinhold**
Siemensstrasse 11
D-6802 Ladenburg(DE)

Ⓢ Veröffentlichungstag des später veröffentlichten
Recherchenberichts: 30.08.89 Patentblatt 89/35

⑤ Einzelidentifikation.

57) Die Erfindung betrifft eine Einzelidentifikation von Meldegebern, z.B. von Brandmeldern in Brandmeldeanlagen, wobei die mit zwei einfachen Bauelementen zusätzlich bestückten Meldegeber mit einem Inverter die Linienspannung periodisch invertieren, um dadurch zwischen einem Kurzschluß und einem geschlossenen Kontakt des Meldegebers zu differenzieren.

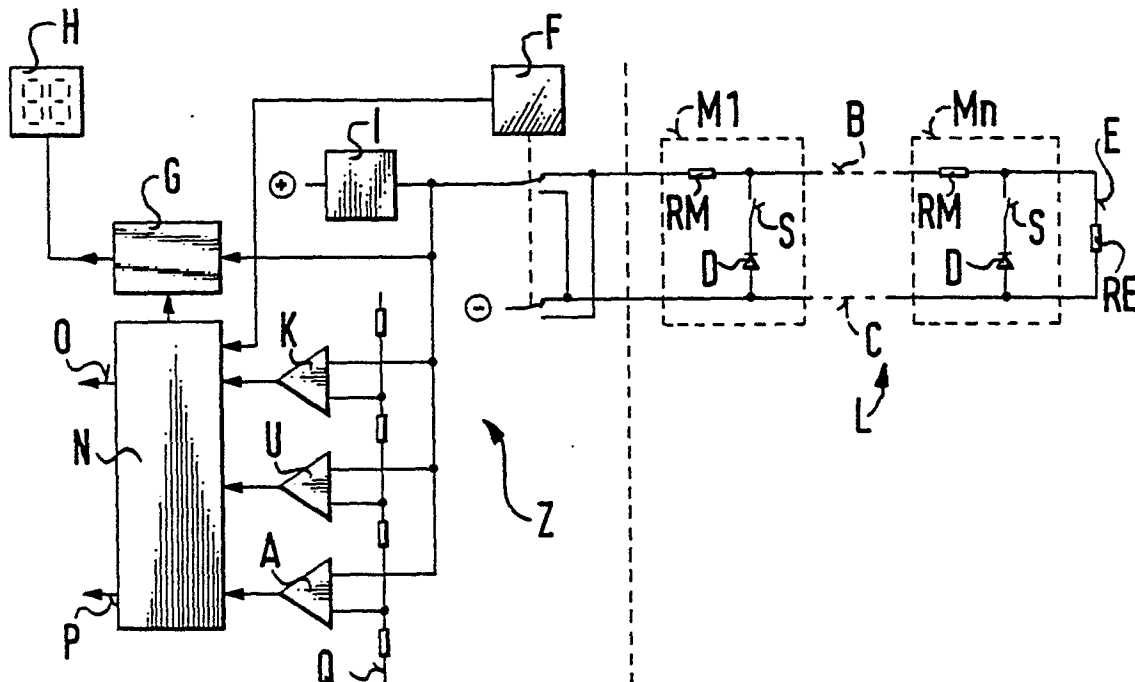



Europäisches
Patentamt

EUROPÄISCHER RECHERCHENBERICHT

Nummer der Anmeldung

EP 88 10 9332

EINSCHLÄGIGE DOKUMENTE			
Kategorie	Kennzeichnung des Dokuments mit Angabe, soweit erforderlich, der maßgeblichen Teile	Betrifft Anspruch	KLASSIFIKATION DER ANMELDUNG (Int. Cl.4)
X	DE-A-2 154 537 (AB SECURITAS ALARM) * Seite 4, Zeile 19 - Seite 9, Zeile 17; Figur 1 * ---	1-4	G 08 B 25/00 G 08 B 29/00
A	DE-A-2 935 335 (SIEMENS) * Seite 8, Zeile 17 - Seite 13, Zeile 4; Figuren 1-3 * ---	1-4	
A	DE-A-2 923 899 (MERK TELEFONBAU) * Seite 3, Zeile 7 - Seite 4, Zeile 8; Figuren * ---	1-4	
A,D	DE-A-3 211 550 (SIEMENS) * Zusammenfassung * -----	1-4	
			RECHERCHIERTE SACHGEBIETE (Int. Cl.4)
			G 08 B
Der vorliegende Recherchenbericht wurde für alle Patentansprüche erstellt			
Recherchenort DEN HAAG		Abschlußdatum der Recherche 14-06-1989	Prüfer SGURA S.
KATEGORIE DER GENANNTEN DOKUMENTE			
X : von besonderer Bedeutung allein betrachtet Y : von besonderer Bedeutung in Verbindung mit einer anderen Veröffentlichung derselben Kategorie A : technologischer Hintergrund O : nichtschriftliche Offenbarung P : Zwischenliteratur		T : der Erfindung zugrunde liegende Theorien oder Grundsätze E : älteres Patentdokument, das jedoch erst am oder nach dem Anmeldedatum veröffentlicht worden ist D : in der Anmeldung angeführtes Dokument L : aus andern Gründen angeführtes Dokument & : Mitglied der gleichen Patentfamilie, übereinstimmendes Dokument	