

12 **EUROPÄISCHE PATENTANMELDUNG**

21 Anmeldenummer: **88110636.3**

51 Int. Cl.4: **B61H 7/08 , B61F 5/28**

22 Anmeldetag: **04.07.88**

30 Priorität: **16.07.87 DE 3723525**

71 Anmelder: **DUEWAG AKTIENGESELLSCHAFT**
Duisburger Strasse 145
D-4150 Krefeld-Uerdingen(DE)

43 Veröffentlichungstag der Anmeldung:
18.01.89 Patentblatt 89/03

72 Erfinder: **Braun, Otto**
Burgerstrasse 11
D-4150 Krefeld 1(DE)
 Erfinder: **Schraut, Rolf Dr.-Ing.**
Bonhoefferstrasse 25
D-4050 Mönchengladbach 1(DE)

84 Benannte Vertragsstaaten:
AT BE CH DE FR GB IT LI NL SE

88 Veröffentlichungstag des später veröffentlichten
 Recherchenberichts: **02.08.89 Patentblatt 89/31**

54 **Fahrwerk für Schienenfahrzeuge mit einer Magnetschienenbremse oder einer Wirbelstrombremse.**

57 Bei einem Fahrwerk für Schienenfahrzeuge ist der Bremskörper (3) einer Magnetschienenbremse oder einer Wirbelstrombremse mittels einer Antriebsvorrichtung (4) zwischen einer oberen Ruhestellung und einer unteren Wirkstellung senk- bzw. hebbar gehalten und in beiden Stellungen über Anschläge (6 bzw. 1e) abgestützt. Um den baulichen Aufwand möglichst klein zu halten und einen momentenfreien Kraftfluß zu erreichen, ist die Antriebsvorrichtung (4) an dem Träger (1) des Fahrwerkrahmens gehalten, der keine federnden Bewegungen in bezug auf die Schiene (7) ausführt, so daß ein insoweit gleichbleibender Abstand zwischen Träger (1) und Schiene (7) besteht. Der vorgenannte Träger (1) weist außerdem die den Bremskörper (3) in dessen Wirkstellung abstützenden Anschläge (1e) auf, die zum Vermeiden von Momenten in Wirkrichtung der auftretenden Kräfte angeordnet sind.

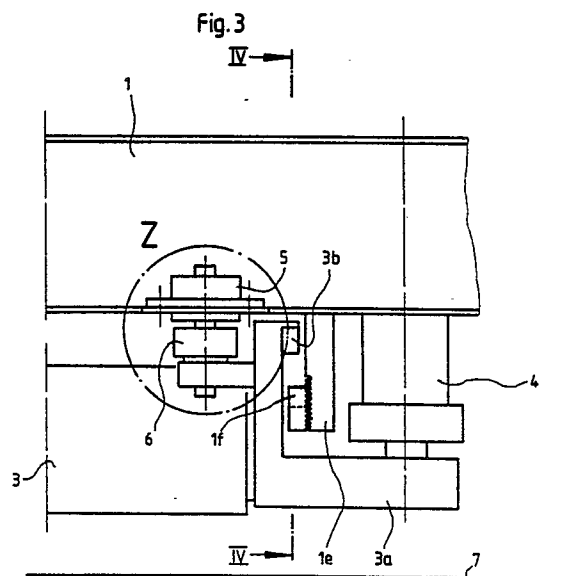

EP 0 299 318 A3



EINSCHLÄGIGE DOKUMENTE			
Kategorie	Kennzeichnung des Dokuments mit Angabe, soweit erforderlich, der maßgeblichen Teile	Betrifft Anspruch	KLASSIFIKATION DER ANMELDUNG (Int. Cl.4)
X	US-A-1 960 595 (POE) * Insgesamt * ---	1	B 61 H 7/08 B 61 F 5/28
A	CH-A- 474 392 (CREUZOT) * Spalte 2, Zeile 22 - Spalte 3, Zeile 67; Figuren 1-6 * ---	1,2	
A	US-A-2 103 354 (FARMER) * Seite 1, linke Spalte, Zeile 48 - Seite 2, linke Spalte, Zeile 52; Figur 1 * ---	1	
A	DE-B-1 127 387 (HANSA) ---		
A,D	DE-A-2 415 858 (KNORR-BREMSE) -----		
			RECHERCHIERTE SACHGEBIETE (Int. Cl.4)
			B 61 H 7/00 B 61 F 5/00
Der vorliegende Recherchenbericht wurde für alle Patentansprüche erstellt			
Recherchenort DEN HAAG		Abschlußdatum der Recherche 19-05-1989	Prüfer HARTEVELD C. D. H.
KATEGORIE DER GENANNTEN DOKUMENTE		T : der Erfindung zugrunde liegende Theorien oder Grundsätze E : älteres Patentdokument, das jedoch erst am oder nach dem Anmeldedatum veröffentlicht worden ist D : in der Anmeldung angeführtes Dokument L : aus andern Gründen angeführtes Dokument & : Mitglied der gleichen Patentfamilie, übereinstimmendes Dokument	
X : von besonderer Bedeutung allein betrachtet Y : von besonderer Bedeutung in Verbindung mit einer anderen Veröffentlichung derselben Kategorie A : technologischer Hintergrund O : nichtschriftliche Offenbarung P : Zwischenliteratur			