

12 **EUROPÄISCHE PATENTANMELDUNG**

21 Anmeldenummer: **88111089.4**

51 Int. Cl.4: **F16L 37/00**

22 Anmeldetag: **12.07.88**

30 Priorität: **20.07.87 DE 8709953 U**

43 Veröffentlichungstag der Anmeldung:
25.01.89 Patentblatt 89/04

64 Benannte Vertragsstaaten:
AT CH DE ES FR GB IT LI NL SE

68 Veröffentlichungstag des später veröffentlichten
 Recherchenberichts: **18.10.89 Patentblatt 89/42**

71 Anmelder: **WAP Reinigungssysteme GmbH & Co.**
Guido-Oberdorfer-Strasse 2-8
D-7919 Bellenberg(DE)

72 Erfinder: **Oberdorfer-Bögel, Rainer**
Mozartstr. 9
D- 7959 Kirchberg Iller(DE)

74 Vertreter: **Riebling, Peter, Dr.-Ing.**
Patentanwalt Rennerle 10 Postfach 31 60
D-8990 Lindau/B.(DE)

54 **Hochdruck-Einpressarmatur.**

57 Die Armatur für einen HD-Schlauchanschluß mit Quickverschraubung ist ausgangsseitig eines Hochdruck-Reinigungsgerätes angeordnet. Die das geräteseitige Schlauchende aufnehmende und als Steckerteil ausgebildete Einpreßarmatur (1) der Quickverschraubung weist im Durchflußbereich einen Venturieinsatz (2) eingeformt auf, und stirnseitig ist eine um den Außenumfang eingeformte, im gekuppelten Zustand mit einer chemische Zusätze zuführenden Querboreung (17) des geräteseitigen Schlauchanschlußstutzens fluchtende Ringnut (14) vorgesehen, die über eine Querboreung (16) der Einpreßarmatur mit der Durchflußbohrung kommunizierend verbunden ist.

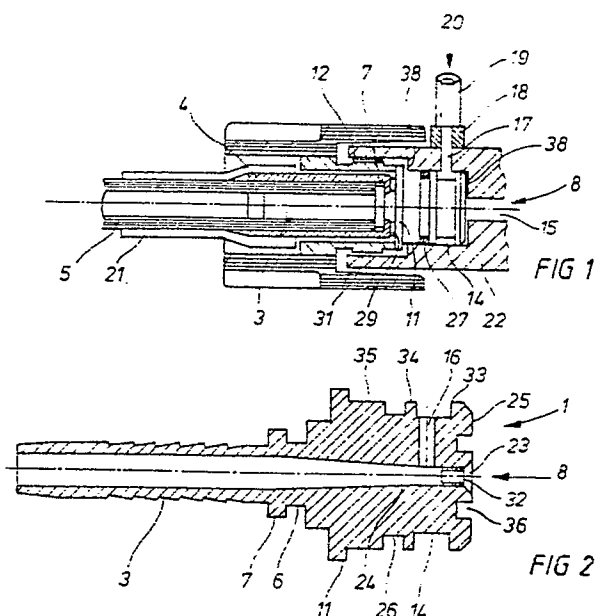

EP 0 300 327 A3



Europäisches
Patentamt

EUROPÄISCHER RECHERCHENBERICHT

Nummer der Anmeldung

EP 88 11 1089

EINSCHLÄGIGE DOKUMENTE			
Kategorie	Kennzeichnung des Dokuments mit Angabe, soweit erforderlich, der maßgeblichen Teile	Betrifft Anspruch	KLASSIFIKATION DER ANMELDUNG (Int. Cl.4)
A	DE-U-7 505 856 (SPECHT) * Figur 1 * ---	1	B 08 B 3/02 F 16 L 37/00
A	US-A-3 982 965 (SPOTZ) * Figur 2 * -----	1	
			RECHERCHIERTE SACHGEBIETE (Int. Cl.4)
			B 08 B 3/00 B 05 B 7/00
Der vorliegende Recherchenbericht wurde für alle Patentansprüche erstellt			
Recherchenort BERLIN		Abschlußdatum der Recherche 02-06-1989	
		Prüfer SCHLABBACH M	
KATEGORIE DER GENANNTEN DOKUMENTE			
<p>X : von besonderer Bedeutung allein betrachtet Y : von besonderer Bedeutung in Verbindung mit einer anderen Veröffentlichung derselben Kategorie A : technologischer Hintergrund O : nichtschriftliche Offenbarung P : Zwischenliteratur</p> <p>T : der Erfindung zugrunde liegende Theorien oder Grundsätze E : älteres Patentdokument, das jedoch erst am oder nach dem Anmeldedatum veröffentlicht worden ist D : in der Anmeldung angeführtes Dokument L : aus andern Gründen angeführtes Dokument & : Mitglied der gleichen Patentfamilie, übereinstimmendes Dokument</p>			