

(19)



Europäisches Patentamt

European Patent Office

Office européen des brevets

(11) Veröffentlichungsnummer:

**0 302 340
A3**

(12)

EUROPÄISCHE PATENTANMELDUNG(21) Anmeldenummer: **88111936.6**(51) Int. Cl.4: **C11D 3/42**(22) Anmeldetag: **25.07.88**(30) Priorität: **07.08.87 DE 3726266**(71) Anmelder: **BAYER AG**(43) Veröffentlichungstag der Anmeldung:
08.02.89 Patentblatt 89/06**D-5090 Leverkusen 1 Bayerwerk(DE)**(84) Benannte Vertragsstaaten:
CH DE FR GB LI(72) Erfinder: **Schüssler, Ulrich, Dr.**
Carl-Rumpff-Strasse 65**D-5090 Leverkusen 1(DE)**(88) Veröffentlichungstag des später veröffentlichten
Recherchenberichts: **18.10.89 Patentblatt 89/42**Erfinder: **Seng, Florin, Dr.****Am Katterbach 46****D-5060 Bergisch Gladbach 2(DE)**(54) **Flüssigwaschmittel.**

(57) Flüssigwaschmittel, die als Weißtöner Stilbenverbindungen der Formel

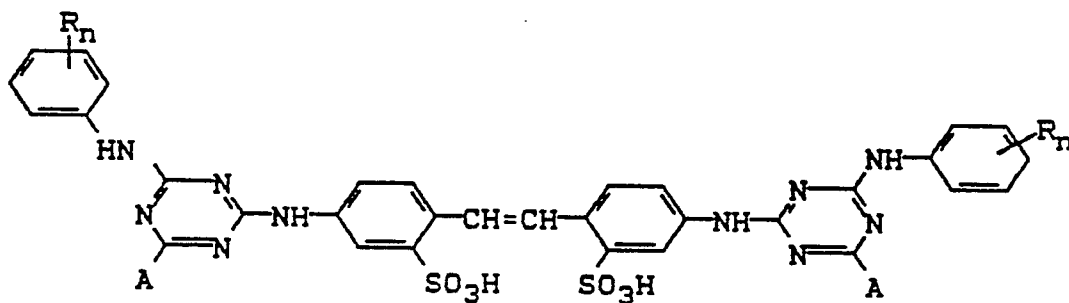

(I)

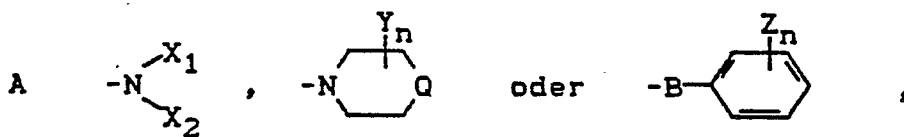
enthalten,
worinB = O, NH, NY oder NH(CH₂)_nR = H, C₁-C₄-Alkyl, C₁-C₄-O-Alkyl, F, Cl, CF₃ oder OCF₃X₁ = C₄-C₁₂-Alkyl oder C₅-C₇-CycloalkylX₂ = H oder C₁-C₁₂-Alkyl**EP 0 302 340 A3**



Europäisches
Patentamt

EUROPÄISCHER RECHERCHENBERICHT

Nummer der Anmeldung

EP 88 11 1936

EINSCHLÄGIGE DOKUMENTE			
Kategorie	Kennzeichnung des Dokuments mit Angabe, soweit erforderlich, der maßgeblichen Teile	Betrifft Anspruch	KLASSIFIKATION DER ANMELDUNG (Int. Cl.4)
X	EP-A-0 021 752 (S.C. JOHNSON & SON INC.) * Ansprüche *	1	C 11 D 3/42
Y	---	2	
Y	US-A-3 632 491 (H.W. ZUSSMAN et al.) * Insgesamt * -----	1-2	
			RECHERCHIERTE SACHGEBIETE (Int. Cl.4)
			C 11 D 3/00
Der vorliegende Recherchenbericht wurde für alle Patentansprüche erstellt			
Recherchenort DEN HAAG		Abschlußdatum der Recherche 24-07-1989	Prüfer TETAZ F.C.E.
KATEGORIE DER GENANNTEN DOKUMENTE X : von besonderer Bedeutung allein betrachtet Y : von besonderer Bedeutung in Verbindung mit einer anderen Veröffentlichung derselben Kategorie A : technologischer Hintergrund O : mündliche Offenbarung P : Zwischenliteratur T : der Erfindung zugrunde liegende Theorien oder Grundsätze E : älteres Patentdokument, das jedoch erst am oder nach dem Anmeldedatum veröffentlicht worden ist D : in der Anmeldung angeführtes Dokument L : aus andern Gründen angeführtes Dokument & : Mitglied der gleichen Patentfamilie, übereinstimmendes Dokument			