

12 **EUROPÄISCHE PATENTANMELDUNG**

21 Anmeldenummer: **88112974.6**

51 Int. Cl.<sup>5</sup>: **B26B 19/10**

22 Anmeldetag: **10.08.88**

30 Priorität: **02.09.87 DE 3729257**

43 Veröffentlichungstag der Anmeldung:  
**08.03.89 Patentblatt 89/10**

64 Benannte Vertragsstaaten:  
**AT CH DE FR GB LI NL**

88 Veröffentlichungstag des später veröffentlichten  
Recherchenberichts: **29.08.90 Patentblatt 90/35**

71 Anmelder: **Braun Aktiengesellschaft**  
**Rüsselsheimer Strasse 22**  
**D-6000 Frankfurt/Main(DE)**

72 Erfinder: **Wolf, Jürgen**  
**Königsberger Strasse 9**  
**D-6239 Kriftel (Ts.)(DE)**

54 **Trockenrasierapparat mit einem Kurzhaarschneidsystem und einem verschiebbaren Langhaarschneidsystem.**

57 Trockenrasierapparat mit einem Kurzhaarschneidsystem, einem am Gehäuse (1) verschiebbar angeordneten, von Hand zu betätigenden ersten Schaltschieber (4) zum Ein- und Ausschalten des zugeordneten zweiten Schaltschiebers (5), der mit einem Langhaarschneidsystem ausgestattet ist, das mittels des zweiten Schaltschiebers (5) sowie mittels zwei in Eingriff bringbare Getriebevorrichtungen aus einer Ruhestellung in eine im Bereich des Kurzhaarschneidsystems liegende Betriebsstellung (ST3) bringbar und in der Betriebsstellung (ST3) mit dem Antrieb des Trockenrasierapparates gekuppelt ist.

**FIG.5**

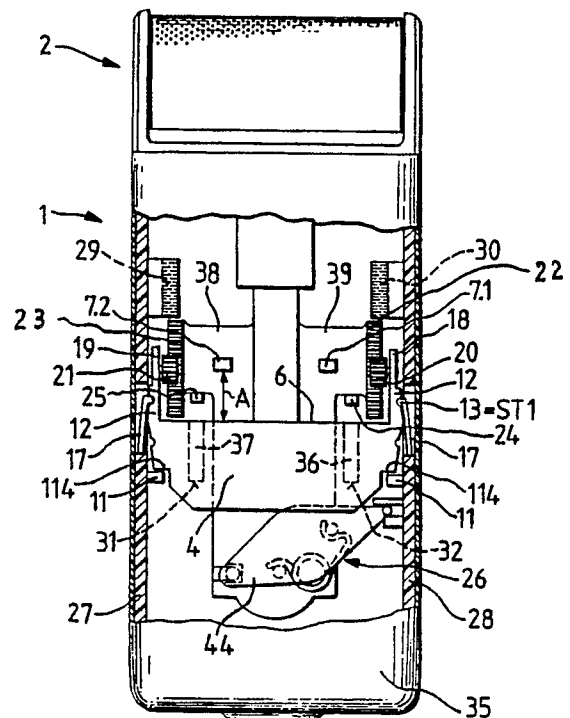



EINSCHLÄGIGE DOKUMENTE			
Kategorie	Kennzeichnung des Dokuments mit Angabe, soweit erforderlich, der maßgeblichen Teile	Betrifft Anspruch	KLASSIFIKATION DER ANMELDUNG (Int. Cl.4)
X, D	DE-B-2843947 (BRAUN A.G.) * Spalte 5, Zeile 34 - Spalte 8, Zeile 10; Figuren 1, 3-11 *	1, 4-8, 13, 14, 17-19	B26B19/10
A, D	AT-B-368057 (PAYER-LUX ELECTROPRODUKTE)		
A	US-A-4434553 (KNESS)		
			RECHERCHIERTE SACHGEBIETE (Int. Cl.4)
			B26B
Der vorliegende Recherchenbericht wurde für alle Patentansprüche erstellt			
Recherchenort DEN HAAG		Abschlußdatum der Recherche 22 MAI 1990	Prüfer CROWE D.
<b>KATEGORIE DER GENANNTEN DOKUMENTE</b>			
X : von besonderer Bedeutung allein betrachtet Y : von besonderer Bedeutung in Verbindung mit einer anderen Veröffentlichung derselben Kategorie A : technologischer Hintergrund O : mündliche Offenbarung P : Zwischenliteratur		T : der Erfindung zugrunde liegende Theorien oder Grundsätze E : älteres Patentdokument, das jedoch erst am oder nach dem Anmeldedatum veröffentlicht worden ist D : in der Anmeldung angeführtes Dokument L : aus andern Gründen angeführtes Dokument ..... & : Mitglied der gleichen Patentfamilie, übereinstimmendes Dokument	