

EUROPÄISCHE PATENTANMELDUNG

Anmeldenummer: **88115933.9**

Int. Cl.⁵: **E05B 47/06**

Anmeldetag: **28.09.88**

Priorität: **10.11.87 DE 3738097**

Veröffentlichungstag der Anmeldung:
17.05.89 Patentblatt 89/20

Benannte Vertragsstaaten:
CH DE LI NL

Veröffentlichungstag des später veröffentlichten
 Recherchenberichts: **06.06.90 Patentblatt 90/23**

Anmelder: **FRIEDRICH MERK-TELEFONBAU GMBH**
Rosenheimer Strasse 139
D-8000 München 80(DE)

Erfinder: **Arndt, Kurt, Dipl.-Ing. (FH)**
Kapellenstrasse 37
D-8031 Ailing(DE)
 Erfinder: **Weissgerber, Wilhelm**
Birkenstrasse 21
D-8039 Puchheim(DE)

Vorrichtung zum Verriegeln von Eingangstüren beim Scharfschalten einer Einbruchmeldeanlage.

Beim Scharfschalten einer Einbruchmeldeanlage sollen auch solche Türen automatisch verriegelt werden, die nicht mit dem Riegel verschlossen worden sind. Dabei sollen handelsübliche Türschlösser Verwendung finden, ohne daß nennenswerte Änderungen erforderlich sind.

In die Türzarge (Z) ist ein Verriegelungs-Elektromagnet (VM) eingebaut, der beim Scharfschalten der Einbruchmeldeanlage (EMA) einen Impuls erhält und dabei einen Schieber (S) betätigt, womit eine zusätzliche Verriegelung der Tür bewirkt wird. Das Öffnen einer auch unverschlossenen Tür wird solange verhindert, bis beim Unscharfschalten der Einbruchmeldeanlage (EMA) ein Entriegelungs-Elektromagnet (EM) einen Impuls erhält, wodurch der Schieber (S) die Tür wieder freigibt.

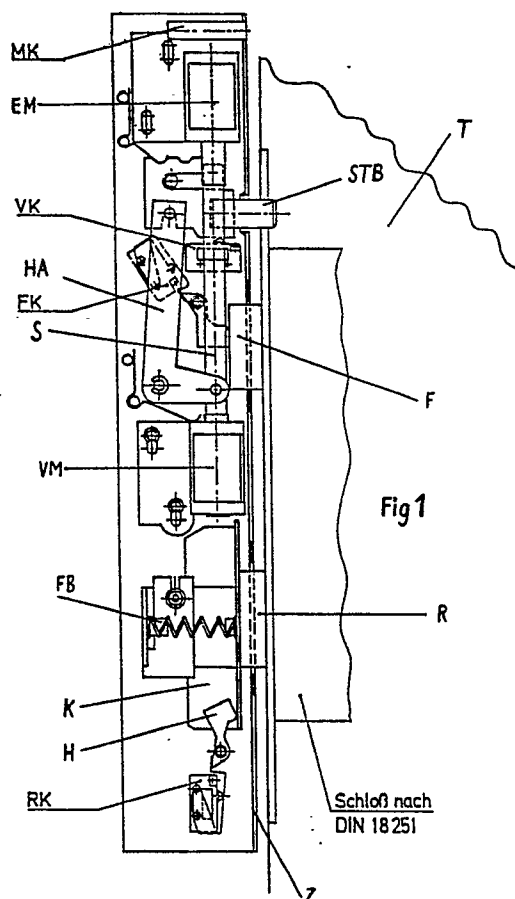

EP 0 315 766 A3



EINSCHLÄGIGE DOKUMENTE			
Kategorie	Kennzeichnung des Dokuments mit Angabe, soweit erforderlich, der maßgeblichen Teile	Betrifft Anspruch	KLASSIFIKATION DER ANMELDUNG (Int. Cl.4)
D,A	DE-C- 433 321 (INTERNATIONALES HANDELSBÜRO UND PATENTVERWERTUNGSGES. MBH) * gesamtes Dokument * ---	1	E 05 B 47/06
D,A	DE-A-3 503 933 (FRIEDRICH MERK-TELEFONBAU GMBH) * gesamtes Dokument * -----	1	
			RECHERCHIERTE SACHGEBIETE (Int. Cl.4)
			E 05 B
Der vorliegende Recherchenbericht wurde für alle Patentansprüche erstellt			
Recherchenort BERLIN		Abschlußdatum der Recherche 07-03-1990	Prüfer KRABEL A.W.G.
KATEGORIE DER GENANNTEN DOKUMENTE X : von besonderer Bedeutung allein betrachtet Y : von besonderer Bedeutung in Verbindung mit einer anderen Veröffentlichung derselben Kategorie A : technologischer Hintergrund O : nichtschriftliche Offenbarung P : Zwischenliteratur T : der Erfindung zugrunde liegende Theorien oder Grundsätze E : älteres Patentdokument, das jedoch erst am oder nach dem Anmeldedatum veröffentlicht worden ist D : in der Anmeldung angeführtes Dokument L : aus andern Gründen angeführtes Dokument & : Mitglied der gleichen Patentfamilie, übereinstimmendes Dokument			