

(12) **EUROPÄISCHE PATENTANMELDUNG**

(21) Anmeldenummer: 88114093.3

(51) Int. Cl. 5: **F27B 9/30 , F27D 3/12 ,
B61J 1/10 , B65G 25/00**

(22) Anmeldetag: 30.08.88

(30) Priorität: 13.11.87 DE 3738527

(43) Veröffentlichungstag der Anmeldung:
24.05.89 Patentblatt 89/21

(84) Benannte Vertragsstaaten:
AT BE CH DE FR GB IT LI NL

(88) Veröffentlichungstag des später veröffentlichten
Recherchenberichts: 21.03.90 Patentblatt 90/12

(71) Anmelder: Hans Lingl Anlagenbau und
Verfahrenstechnik GmbH & Co. KG
Albrecht-Berblinger-Strasse 6
D-7910 Neu-Ulm(DE)

(72) Erfinder: Paul, Ernst
Asterweg 3
D-8871 Kötz 2(DE)

(54) **Umsetzbühne für Tunnelofenbetrieb.**

(57) Die Umsetzbühne für einen Tunnelofenbetrieb trägt einen mittels einer Zug- und Schubeinrichtung in Richtung des Tunnelofens (1) verfahrbaren U-förmigen, wärmeisolierten Tunnel (6) mit einer darin gegen die Aufnahmeseite desselben verschiebbaren, wärmeisolierten Rückwand.

Fig. 1

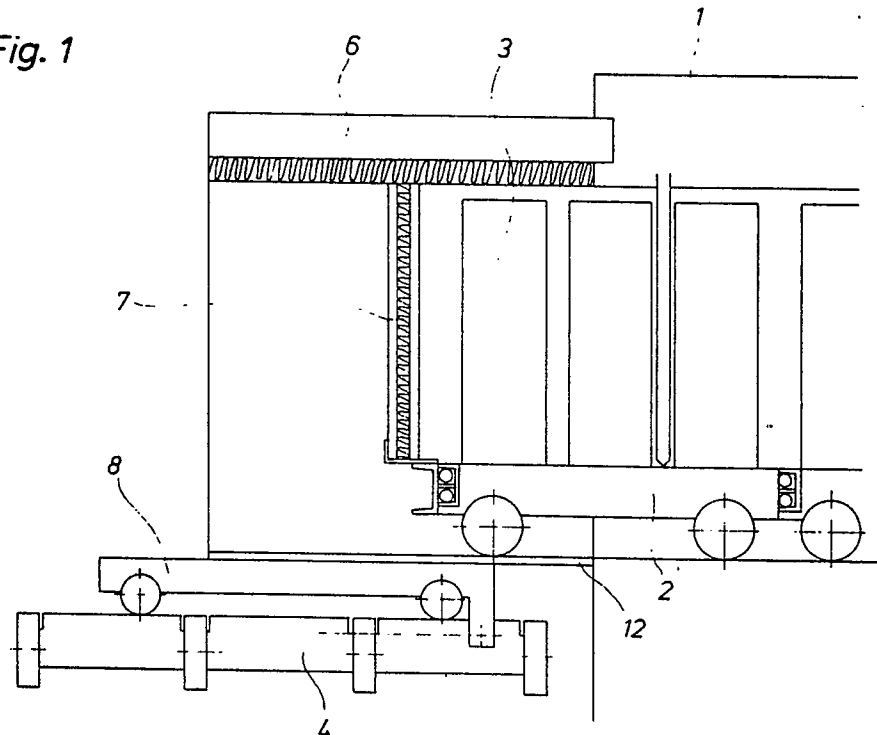



EINSCHLÄGIGE DOKUMENTE			
Kategorie	Kennzeichnung des Dokuments mit Angabe, soweit erforderlich, der maßgeblichen Teile	Betrifft Anspruch	KLASSIFIKATION DER ANMELDUNG (Int. Cl.4)
A	DE-C-3 420 147 (KELLER OFENBAU) ---		F 27 B 9/30 F 27 D 3/12
A	DE-A-1 433 848 (INSTITUT FÜR ZIEGELFORSCHUNG ESSEN) ---		
A	DE-A-2 354 463 (GRIESE) -----		
			RECHERCHIERTE SACHGEBIETE (Int. Cl.4)
			F 27 B F 27 D
Der vorliegende Recherchenbericht wurde für alle Patentansprüche erstellt			
Recherchenort DEN HAAG		Abschlußdatum der Recherche 14-12-1989	Prüfer WITTLAD U.A.
KATEGORIE DER GENANNTEN DOKUMENTE X : von besonderer Bedeutung allein betrachtet Y : von besonderer Bedeutung in Verbindung mit einer anderen Veröffentlichung derselben Kategorie A : technologischer Hintergrund O : mchtschriftliche Offenbarung P : Zwischenliteratur T : der Erfindung zugrunde liegende Theorien oder Grundsätze E : älteres Patentdokument, das jedoch erst am oder nach dem Anmeldedatum veröffentlicht worden ist D : in der Anmeldung angeführtes Dokument L : aus andern Gründen angeführtes Dokument & : Mitglied der gleichen Patentfamilie, übereinstimmendes Dokument			