



0 320 853
A3

EUROPÄISCHE PATENTANMELDUNG

⑤① Int. Cl.4: **B02C 4/32**

② Anmeldetag: 12.12.88

71 Anmelder: **KRUPP POLYSIUS AG**
Graf-Galen-Strasse 17
D-4720 Beckum(DE)

⑦ Erfinder: **Adrian, Franz-Josef, Dipl.-Ing.**
Nordwalderstrasse 7a
D-4775 Lippetal-Hovestadt(DE)

74 Vertreter: **Tetzner, Volkmar, Dr.-Ing. Dr. jur.**
Van-Gogh-Strasse 3
D-8000 München 71(DE)

⑧ Veröffentlichungstag des später veröffentlichten
Recherchenberichts: **24.01.90 Patentblatt 90/04**

54 Gutbett-Walzenmühle.

57) Die Erfindung betrifft eine Gutbett-Walzenmühle sowie ein Verfahren zur Zerkleinerung von sprödem Mahlgut, wobei Maßnahmen vorgesehen sind, durch die quer zum Walzenspalt verlaufende Längsschwingungen der beweglichen Walze gedämpft werden. Hierdurch werden störende Resonanzschwingungen vermieden.

FIG. 1

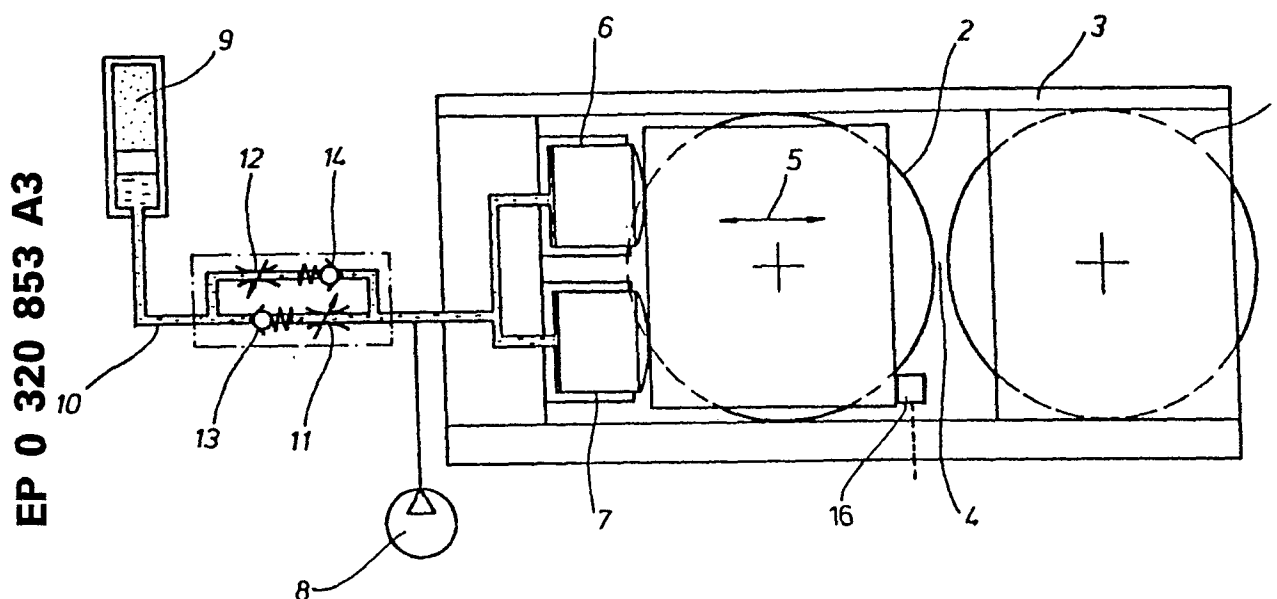

EP 0 320 853 A3



EINSCHLÄGIGE DOKUMENTE			EP 88120745.0
Kategorie	Kennzeichnung des Dokuments mit Angabe, soweit erforderlich, der maßgeblichen Teile	Betrifft Anspruch	KLASSIFIKATION DER ANMELDUNG (Int. Cl. 4)
X	<u>DE - A1 - 3 224 249</u> (FERRERO) * Seite 4, Zeile 18 - Seite 9, Zeile 32; Fig. 1 *	1, 2, 7	B 02 C 4/32
A	--	3-5	
X	<u>DE - A1 - 1 927 164</u> (ALPINE AG) * Seiten 3-4; Fig. 1 *	1, 6, 7	
A	--		
A	<u>DE - B2 - 2 540 269</u> (KLÖCKNER-HUMBOLDT-DEUTZ AG) * Spalte 4, Zeile 26 - Spalte 5, Zeile 9; Fig. 2 *	1-5, 7	
D, A	<u>DE - A1 - 2 708 053</u> (SCHÖNERT) -----		
			RECHERCHIERTE SACHGEBIETE (Int. Cl. 4)
			B 02 C 4/00
Der vorliegende Recherchenbericht wurde für alle Patentansprüche erstellt.			
Recherchenort		Abschlußdatum der Recherche	Prüfer
WIEN		22-11-1989	BAUER
<div><div><p>KATEGORIE DER GENANNTEN DOKUMENTEN</p><p>X : von besonderer Bedeutung allein betrachtet</p><p>Y : von besonderer Bedeutung in Verbindung mit einer anderen Veröffentlichung derselben Kategorie</p><p>A : technologischer Hintergrund</p><p>O : mündliche Offenbarung</p><p>P : Zwischenliteratur</p><p>T : der Erfindung zugrunde liegende Theorien oder Grundsätze</p></div><div><p>E : älteres Patentdokument, das jedoch erst am oder nach dem Anmeldedatum veröffentlicht worden ist</p><p>D : in der Anmeldung angeführtes Dokument</p><p>L : aus anderen Gründen angeführtes Dokument</p><p>& : Mitglied der gleichen Patentfamilie, übereinstimmendes Dokument</p></div></div>			