

⑫ **EUROPÄISCHE PATENTANMELDUNG**

②¹ Anmelde­nummer: 89101376.5

⑤¹ Int. Cl.⁵. **H01C 10/14** , **H01C 10/32**

②② Anmeldetag: 27.01.89

③ Priorität: 28.01.88 DE 3802397

⁷¹⁾ Anmelder: **BSG-Schalttechnik GmbH & Co. KG**
Meisterstrasse 19
D-7460 Balingen 1(DE)

④⁴³ Veröffentlichungstag der Anmeldung:
02.08.89 Patentblatt 89/31

72 Erfinder: **Lohner, Martin**
Blumenthalstrasse 16
D-7460 Balingen-Ostdorf(DE)

Ⓔ Benannte Vertragsstaaten:
AT BE CH DE ES FR GB GR IT LI LU NL SE

Ⓢ Veröffentlichungstag des später veröffentlichten
Recherchenberichts: **21.03.90 Patentblatt 90/12**

74 Vertreter: **Otte, Peter, Dipl.-Ing.**
Tiroler Strasse 15
D-7250 Leonberg(DE)

54 **Vorrichtung zur Befestigung eines Stellgliedes für Potentiometer u. dgl. an einer tragenden Unterlage.**

(57) Zur Befestigung eines Stellgliedes (Stellrads) (16) für Potentiometer, Drehwiderstände u. dgl. an einer tragenden Unterlage wird vorgeschlagen, dem Stellrad gegenüberliegend ein federndes Teil (18) anzuordnen und durch das Potentiometer und den federnden Teil, der vorzugsweise der Staubschutzdeckel des Potentiometers ist, die verdrehbare Achse (16a) am Stellrad zu führen. Am freien Achsstummel (19) wird dann eine Halteanordnung (20) befestigt, die zwischen dem federnden Teil und dem Stellrad eine Vorspannung erzeugt.

Fig.1

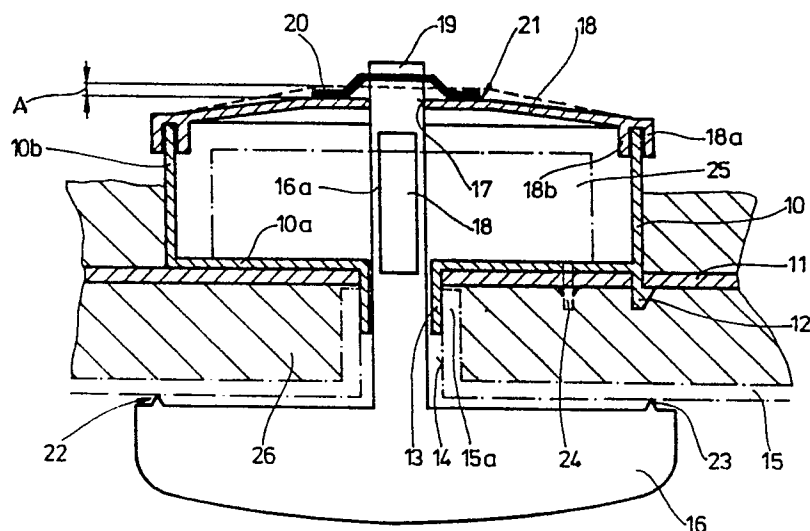



| EINSCHLÄGIGE DOKUMENTE | | | |
|--|---|---|--|
| Kategorie | Kennzeichnung des Dokuments mit Angabe, soweit erforderlich, der maßgeblichen Teile | Betrifft Anspruch | KLASSIFIKATION DER ANMELDUNG (Int. Cl.4) |
| X | US-A-1 638 598 (J.C. SNELL) * Seite 1, rechte Spalte, Zeile 102 - Seite 2, linke Spalte, Zeile 25; Figuren 2,7 * | 1,2 | H 01 C 10/14 H 01 C 10/32 |
| A | --- | 11 | |
| X | DE-A-2 134 193 (SIEMENS) * Seite 2, Absatz 3 - Seite 3, Absatz 1; Figur 1 * | 1,2 | |
| A | --- | 11 | |
| X | GB-A- 221 133 (B.F. SHORTT) * Seite 2, linke Spalte, Zeile 33-56; Figur 2 * | 1,2 | |
| A | --- | 11 | |
| P,X | DE-U-8 800 971 (BSG-SCHALTTECHNIK) * Insgesamt * ----- | 1-11 | |
| | | | RECHERCHIERTE SACHGEBIETE (Int. Cl.4) |
| | | | H 01 C |
| Der vorliegende Recherchenbericht wurde für alle Patentansprüche erstellt | | | |
| Recherchenort DEN HAAG | | Abschlußdatum der Recherche 08-12-1989 | Prüfer PUHL A.T. |
| KATEGORIE DER GENANNTEN DOKUMENTE X : von besonderer Bedeutung allein betrachtet Y : von besonderer Bedeutung in Verbindung mit einer anderen Veröffentlichung derselben Kategorie A : technologischer Hintergrund O : nichtschriftliche Offenbarung P : Zwischenliteratur T : der Erfindung zugrunde liegende Theorien oder Grundsätze E : älteres Patentdokument, das jedoch erst am oder nach dem Anmeldedatum veröffentlicht worden ist D : in der Anmeldung angeführtes Dokument L : aus andern Gründen angeführtes Dokument & : Mitglied der gleichen Patentfamilie, übereinstimmendes Dokument | | | |