

12

EUROPÄISCHE PATENTANMELDUNG

21 Anmeldenummer: **89810113.4**

61 Int. Cl. 4: **A 61 G 7/00**

22 Anmeldetag: **13.02.89**

30 Priorität: **25.02.88 CH 709/88**

43 Veröffentlichungstag der Anmeldung:
30.08.89 Patentblatt 89/35

84 Benannte Vertragsstaaten:
AT BE CH DE ES FR GB IT LI NL SE

88 Tag des später veröffentlichten Recherchenberichts:
21.02.90 Patentblatt 90/08

71 Anmelder: **EMBRU-WERKE, MANTEL & CIE**
Rapperswilerstrasse 33
CH-8630 Rüti (CH)

72 Erfinder: **Roffler, Werner**
Neubuelstrasse 21
CH-8340 Hinwil (CH)

74 Vertreter: **Münch, Otto et al**
Patentanwalts-Bureau Isler AG Walchestrass 23
CH-8006 Zürich (CH)

54 Krankenbett.

57 Auf einem horizontalen Untergestell (1) sind zwei doppelarmige, miteinander durch eine gebremst teleskopierbare Verbindungsstange (42) verbundene Hebel (4,5) schwenkbar gelagert. Ein Matratzenrahmen (2) ist in seinem mittleren Drittel über eine Schwenkachse (13) mit einem am Arm (6) des Hebels (4) angelenkten Stab (12) abgestützt. Der Arm (19) des Hebels (5) ist über ein in seiner Länge stufenlos verstellbares Verbindungsglied (20) mit dem fusseitigen Ende des Matratzenrahmens (2) verbunden. Der Hebel (4) kann durch einen Motor (58) verschwenkt werden. In der unteren Grenzstellung liegt der Matratzenrahmen (2) an einem Anschlag (63) benachbart dem fusseitigen Ende auf. Durch diese Ausbildung wird eine motorische Höhenverstellung kombiniert mit einer einfachen Neigungsverstellung erreicht.

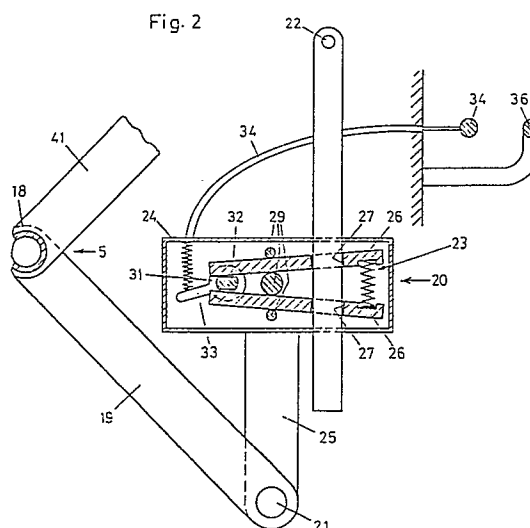



EINSCHLÄGIGE DOKUMENTE			EP 89810113.4
Kategorie	Kennzeichnung des Dokuments mit Angabe, soweit erforderlich, der maßgeblichen Teile	Betrifft Anspruch	KLASSIFIKATION DER ANMELDUNG (Int. Cl. 4)
A	DE - A1 - 3 516 092 (W. BERG) * Fig. 1; Zusammenfassung *	1	A 61 G 7/00
A	GB - A - 1 036 327 (THE GREATER LONDON COUNCIL) * Fig. *	1	
A	GB - A - 2 073 140 (KIMURA BED MFG) * Gesamt *	3-7	
Der vorliegende Recherchenbericht wurde für alle Patentansprüche erstellt.			RECHERCHIERTE SACHGEBIETE (Int. Cl. 4)
			A 61 G
Recherchenort WIEN		Abschlußdatum der Recherche 13-12-1989	Prüfer MEISTERLE
<p>KATEGORIE DER GENANNTEN DOKUMENTEN</p> <p>X : von besonderer Bedeutung allein betrachtet Y : von besonderer Bedeutung in Verbindung mit einer anderen Veröffentlichung derselben Kategorie A : technologischer Hintergrund O : nichtschriftliche Offenbarung P : Zwischenliteratur T : der Erfindung zugrunde liegende Theorien oder Grundsätze</p> <p>E : älteres Patentdokument, das jedoch erst am oder nach dem Anmeldedatum veröffentlicht worden ist D : in der Anmeldung angeführtes Dokument L : aus andern Gründen angeführtes Dokument & : Mitglied der gleichen Patentfamilie, übereinstimmendes Dokument</p>			