

①⑫

**EUROPÄISCHE PATENTANMELDUNG**

①⑰ Anmeldenummer: **89105229.2**

①⑮ Int. Cl.4: **B 65 D 21/06**

①⑱ Anmeldetag: **23.03.89**

①⑳ Priorität: **23.03.88 DE 8803932**

①㉓ Veröffentlichungstag der Anmeldung:  
**27.09.89 Patentblatt 89/39**

①㉔ Benannte Vertragsstaaten:  
**AT CH DE FR GB LI SE**

①㉖ Tag des später veröffentlichten Recherchenberichts:  
**10.01.90 Patentblatt 90/02**

①㉙ Anmelder: **Fritz Schäfer Gesellschaft mit beschränkter Haftung**  
**Fritz-Schäfer-Strasse 20**  
**D-5908 Neunkirchen (DE)**

①㉚ Erfinder: **Schäfer, Gerhard**  
**Oberes Gerstenfeld 2**  
**D-5908 Neunkirchen (DE)**

①㉛ Vertreter: **Müller, Gerd et al**  
**Patentanwälte**  
**HEMMERICH-MÜLLER-GROSSE-POLLMEIER-MEY-VA-**  
**LENTIN Hammerstrasse 2**  
**D-5900 Siegen 1 (DE)**

①㉞ Lager- und/oder Transportkasten.

①㉟

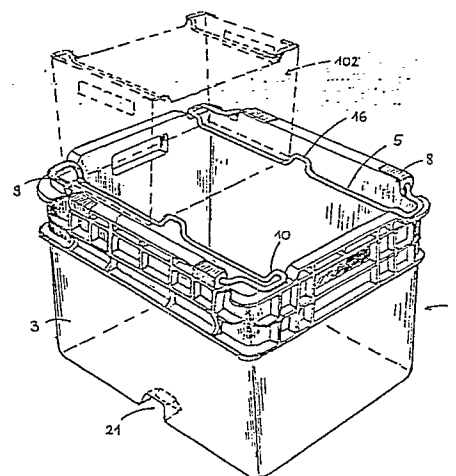
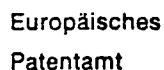

FIG.13



**Nummer der Anmeldung**

EP 89 10 5229

EPA Form 1503 03 82



## GEBÜHRENPFLICHTIGE PATENTANSPRÜCHE

Die vorliegende europäische Patentanmeldung enthielt bei ihrer Einreichung mehr als zehn Patentansprüche.

- ☐ Alle Anspruchsgebühren wurden innerhalb der vorgeschriebenen Frist entrichtet. Der vorliegende europäische Recherchenbericht wurde für alle Patentansprüche erstellt.
- ☐ Nur ein Teil der Anspruchsgebühren wurde innerhalb der vorgeschriebenen Frist entrichtet. Der vorliegende europäische Recherchenbericht wurde für die ersten zehn sowie für jene Patentansprüche erstellt für die Anspruchsgebühren entrichtet wurden,
- nämlich Patentansprüche:
- ☐ Keine der Anspruchsgebühren wurde innerhalb der vorgeschriebenen Frist entrichtet. Der vorliegende europäische Recherchenbericht wurde für die ersten zehn Patentansprüche erstellt.

## X MANGELNDE EINHEITLICHKEIT DER ERFINDUNG

Nach Auffassung der Recherchenabteilung entspricht die vorliegende europäische Patentanmeldung nicht den Anforderungen an die Einheitlichkeit der Erfindung; sie enthält mehrere Erfindungen oder Gruppen von Erfindungen, nämlich:

1. Patentansprüche 1-10:  
Lager- und/oder Transportkasten
2. Patentanspruch 11:  
Werkzeug zum Kunststoffspritzgießen des  
Lager- und/oder Transportkastens

- ☐ Alle weiteren Recherchegebühren wurden innerhalb der gesetzten Frist entrichtet. Der vorliegende europäische Recherchenbericht wurde für alle Patentansprüche erstellt.
- ☐ Nur ein Teil der weiteren Recherchegebühren wurde innerhalb der gesetzten Frist entrichtet. Der vorliegende europäische Recherchenbericht wurde für die Teile der Anmeldung erstellt, die sich auf Erfindungen beziehen, für die Recherchegebühren entrichtet worden sind,
- nämlich Patentansprüche:
- ☒ Keine der weiteren Recherchegebühren wurde innerhalb der gesetzten Frist entrichtet. Der vorliegende europäische Recherchenbericht wurde für die Teile der Anmeldung erstellt, die sich auf die zuerst in den Patentansprüchen erwähnte Erfindung beziehen,
- nämlich Patentansprüche: 1-10