

12 **EUROPÄISCHE PATENTANMELDUNG**

21 Anmeldenummer: **89890081.6**

51 Int. Cl.<sup>5</sup>: **D06F 39/08**

22 Anmeldetag: **20.03.89**

30 Priorität: **25.03.88 AT 805/88**

43 Veröffentlichungstag der Anmeldung:  
**27.09.89 Patentblatt 89/39**

84 Benannte Vertragsstaaten:  
**BE CH DE ES FR GB GR IT LI LU NL SE**

88 Veröffentlichungstag des später veröffentlichten  
Recherchenberichts: **01.08.90 Patentblatt 90/31**

71 Anmelder: **EUDORAWERKE WELS K. & J. STEININGER**  
**Gunskirchener Strasse 19**  
**A-4600 Wels Oberösterreich(AT)**

72 Erfinder: **Der Erfinder hat auf seine Nennung verzichtet**

74 Vertreter: **Itze, Peter, Dipl.-Ing. et al**  
**Patentanwälte Casati, Wilhelm, Dipl.-Ing. Itze,**  
**Peter, Dipl.-Ing. Amerlingstrasse 8**  
**A-1061 Wien(AT)**

54 **Einrichtung zum Entleeren des Flüssigkeitsbottches von Wasch-, Reinigungs- oder Spülmaschinen.**

57 Die Erfindung betrifft eine Einrichtung zum Entleeren des Flüssigkeitsbottches von Wasch-, Reinigungs- oder Spülmaschinen, bei welchen die Flüssigkeit aus dem Bottich mittels einer Pumpe (7) über eine bis über den Maximalflüssigkeitsstand nach oben führende Leitung austragbar ist, wobei im tiefsten Bereich der Austrageleitung, z.B. im Bereich der Pumpe, ein Ablassschlauch (1) vorgesehen ist, der in einem, vorzugsweise dicht abschließbaren Behälter (8) aufbewahrt ist.

*Fig. 3*

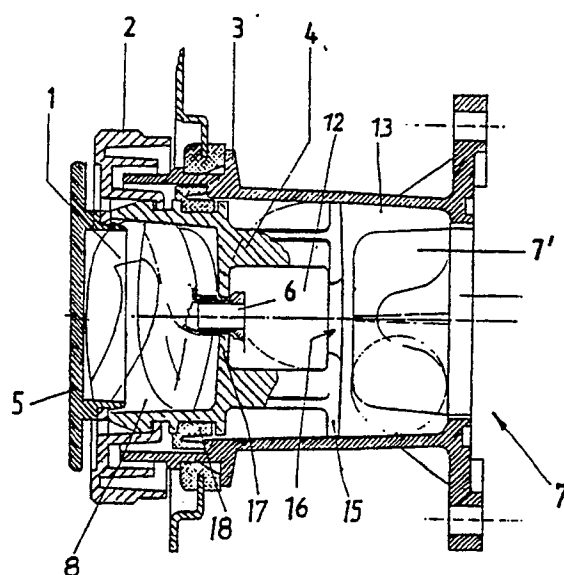



| EINSCHLÄGIGE DOKUMENTE  |   |   |  |
|---|---|---|--|
| Kategorie   | Kennzeichnung des Dokuments mit Angabe, soweit erforderlich, der maßgeblichen Teile | Betrifft Anspruch   | KLASSIFIKATION DER ANMELDUNG (Int. Cl.4) |
| A   | GB-A-2039539 (BOSCH-SIEMENS HAUSGERÄTE GMBH)<br>-----                               |   | D06F39/08                                |
|   |   |   | RECHERCHIERTE SACHGEBIETE (Int. Cl.4)    |
|   |   |   | D06F<br>F04D                             |
| Der vorliegende Recherchenbericht wurde für alle Patentansprüche erstellt   |   |   |  |
| Recherchenort<br>DEN HAAG   | Abschlußdatum der Recherche<br>04 MAI 1990  | Prüfer<br>GOODALL C. J.   |  |
| KATEGORIE DER GENANNTEN DOKUMENTE<br>X : von besonderer Bedeutung allein betrachtet<br>Y : von besonderer Bedeutung in Verbindung mit einer anderen Veröffentlichung derselben Kategorie<br>A : technologischer Hintergrund<br>O : mündliche Offenbarung<br>P : Zwischenliteratur |   | T : der Erfindung zugrunde liegende Theorien oder Grundsätze<br>E : älteres Patentdokument, das jedoch erst am oder nach dem Anmeldedatum veröffentlicht worden ist<br>D : in der Anmeldung angeführtes Dokument<br>L : aus andern Gründen angeführtes Dokument<br>.....<br>& : Mitglied der gleichen Patentfamilie, übereinstimmendes Dokument |  |