

# EUROPÄISCHE PATENTANMELDUNG

②<sup>1</sup> Anmeldenummer: 89106591.4

⑤ Int. Cl.<sup>5</sup>: **A45C 11/18**

②② Anmeldetag: 13.04.89

③ Priorität: 14.04.88 DE 3812420  
11.01.89 DE 3900632

71 Anmelder: **Pausch, Rudolf**  
**Luisenstrasse 39**  
**D-7530 Pforzheim(DE)**

④<sup>3</sup> Veröffentlichungstag der Anmeldung:  
**18.10.89 Patentblatt 89/42**

72 Erfinder: Pausch, Rudolf  
Luisenstrasse 39  
D-7530 Pforzheim(DE)

34 Benannte Vertragsstaaten:  
AT BE CH DE ES FR GB IT LI LU NL SE

Ⓐ Veröffentlichungstag des später veröffentlichten  
Recherchenberichts: 02.05.90 Patentblatt 90/18

74 Vertreter: **Lutz, Johannes Dieter, Dr.**  
**Hohentwielstrasse 41**  
**D-7000 Stuttgart 1(DE)**

54 Etui für die geschützte Aufbewahrung und Mitführung blatt- oder kartenförmiger rechteckiger Datenträger.

57) Bei einem Etui für kartenförmige, rechteckige Datenträger, die auf einem Teil ihrer der Sichtseite abgewandten Fläche mit einem magnetisierbaren, streifenförmigen Aufzeichnungsbereich versehen sind, sind zwei Einsteckfächer vorgesehen, die durch eine Zwischenwandplatte durchgehend gegeneinander abgegrenzt und sichtseitig durch mit Sichtfenstern versehenen Rahmenteile begrenzt sind. Die Zwischenwandplatte und ihre die Rahmenteile in jeweils den der Mindestdicke der Datenträger entsprechenden lichten Abstände ( $w_1$  und/oder  $w_2$ ) von der Zwischenwand der Einsteckfächer haltenden

Distanz- und Auflageelemente sind als eine einstückige Kunststoffplatte ausgebildet, die einen Randwulst hat, der den zentralen, rechteckig-plattenförmigen Bereich dieser Platte U-förmig umgibt. Die Kunststoffplatte hat in Längsrichtung der Datenträger verlaufende, flache Längsnuten, deren seitlicher Abstand von den Längsrändern der Kunststoffplatte und Breite so gewählt ist, daß die streifenförmigen magnetisierbaren Bereiche der Datenträger stets innerhalb der lichten Querschnittsbereiche dieser Nuten angeordnet sind.

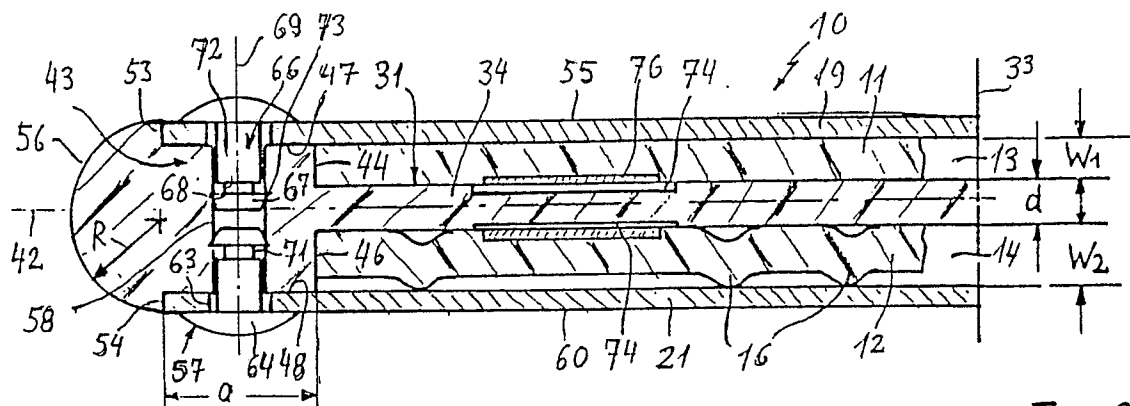

Fig. 2



EINSCHLÄGIGE DOKUMENTE			
Kategorie	Kennzeichnung des Dokuments mit Angabe, soweit erforderlich, der maßgeblichen Teile	Betrifft Anspruch	KLASSIFIKATION DER ANMELDUNG (Int. Cl.4)
D,A	DE-A-3 706 704 (PAUSCH RUDOLF) * Seite 2, Spalte 2, Zeile 47 - Seite 3, Spalte 2, Zeile 56; Figuren 1-4 *	1,4,8, 12,13	A 45 C 11/18
A	DE-U-8 509 177 (LANGENBACH) * Seite 1, Zeile 25 - Seite 5, Zeile 24; Figuren 1,2,7,8 *	1-3,9, 11	
A	US-A-4 674 628 (PRINSLOO) * Seite 2, Spalte 1, Zeile 13 - Seite 2, Spalte 2, Zeile 63; Figuren 1-3 *	1-3,7,8	
A	FR-A-2 601 236 (HUIN) * Seite 1, Zeile 1 - Seite 2, Zeile 26; Figuren 1-3 *	1	
A	EP-A-0 251 900 (ELECTRICITE DE FRANCE) * Seite 1, Spalte 1, Zeile 58 - Seite 2, Spalte 1, Zeile 24; Figuren 1-5 *	1	
			RECHERCHIERTE SACHGEBIETE (Int. Cl.4)
			A 45 C B 42 F
Der vorliegende Recherchenbericht wurde für alle Patentansprüche erstellt			
Recherchenort DEN HAAG		Abschlußdatum der Recherche 09-02-1990	Prüfer BODART P.A.
<b>KATEGORIE DER GENANNTEN DOKUMENTE</b>			
X : von besonderer Bedeutung allein betrachtet Y : von besonderer Bedeutung in Verbindung mit einer anderen Veröffentlichung derselben Kategorie A : technologischer Hintergrund O : nichtschriftliche Offenbarung P : Zwischenliteratur		T : der Erfindung zugrunde liegende Theorien oder Grundsätze E : älteres Patentdokument, das jedoch erst am oder nach dem Anmeldedatum veröffentlicht worden ist D : in der Anmeldung angeführtes Dokument L : aus andern Gründen angeführtes Dokument ..... & : Mitglied der gleichen Patentfamilie, übereinstimmendes Dokument	