

12

## EUROPÄISCHE PATENTANMELDUNG

21 Anmeldenummer: 89106227.5

51 Int. Cl.<sup>5</sup>: **H01H 9/04**

22 Anmeldetag: 08.04.89

30 Priorität: 16.04.88 DE 3812732

43 Veröffentlichungstag der Anmeldung:  
25.10.89 Patentblatt 89/43

84 Benannte Vertragsstaaten:  
**AT BE DE ES FR GB IT NL**

68 Veröffentlichungstag des später veröffentlichten  
Recherchenberichts: 16.08.90 Patentblatt 90/33

71 Anmelder: **Asea Brown Boveri**  
**Aktiengesellschaft**  
**Kallstadter Strasse 1**  
**D-6800 Mannheim 31(DE)**

72 Erfinder: **Schwarz, Gerhard**  
**Zollerwaldstrasse 9**  
**D-6936 Allemühl(DE)**  
Erfinder: **Hofmann, Heinrich**  
**Steigestrasse 13**  
**D-6930 Eberbach(DE)**

74 Vertreter: **Rupprecht, Klaus, Dipl.-Ing. et al**  
**c/o Asea Brown Boveri Aktiengesellschaft**  
**Zentralbereich Patente Postfach 100351**  
**D-6800 Mannheim 1(DE)**

### 54 Elektrisches Installationsgerät.

57 Eine Schaltkammer besteht aus einem Gehäuse-  
napf (10) und einem daran angesetzten Deckel (30),  
die miteinander den Kontaktraum des Schaltgerätes  
bilden. An den Deckel sind Laschen (39, 40) ange-  
legt, die zusammen mit dem Deckel in den Gehäü-  
senapf eingesetzt werden; nach Einsetzen wird der

Raum zwischen dem Deckel und dem freien Rand  
des Gehäusenapfes mit Gießharz vergossen.

Verwendung findet eine derartige Schaltkammer  
in der Steckdose in einer explosionsgeschützten  
Kupplungssteckvorrichtung.

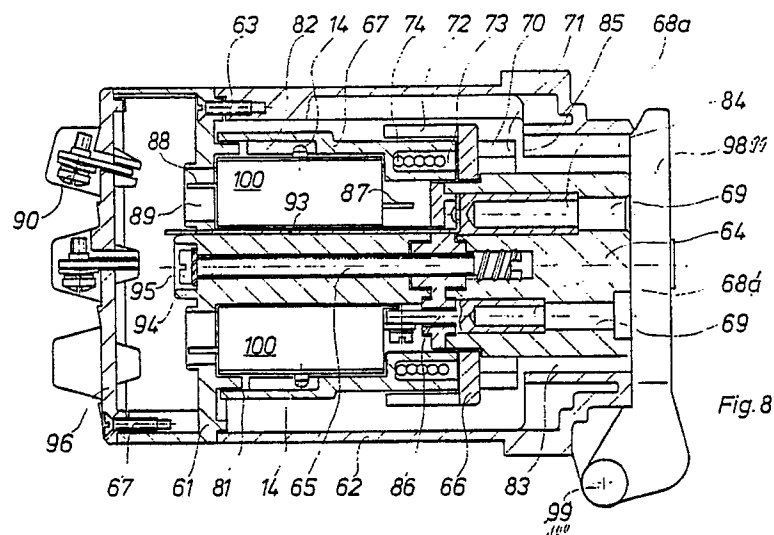

**EP 0 338 353 A3**



Europäisches  
Patentamt

# EUROPÄISCHER RECHERCHENBERICHT

Nummer der Anmeldung

EP 89 10 6227

EINSCHLÄGIGE DOKUMENTE			
Kategorie	Kennzeichnung des Dokuments mit Angabe, soweit erforderlich, der maßgeblichen Teile	Betrifft Anspruch	KLASSIFIKATION DER ANMELDUNG (Int. Cl.4)
Y	DE-B-1590624 (STOTZ-KONTAKT) * Anspruch 1 *	1	H01H9/04
Y	GB-A-2160711 (BBC) * Zusammenfassung; Figur 1 *	1	
A	DE-C-2217218 (SIEMENS) * Spalte 8, Zeile 9; Figur 7 *	1	
D,A	FR-A-2253292 (BBC)		
			RECHERCHIERTE SACHGEBIETE (Int. Cl.4)
			H01H H02B
Der vorliegende Recherchenbericht wurde für alle Patentansprüche erstellt			
Recherchenort DEN HAAG		Abschlußdatum der Recherche 18 JUNI 1990	
		Prüfer OVERDIJK J.	
KATEGORIE DER GENANNTEN DOKUMENTE			
X : von besonderer Bedeutung allein betrachtet Y : von besonderer Bedeutung in Verbindung mit einer anderen Veröffentlichung derselben Kategorie A : technologischer Hintergrund O : mündliche Offenbarung P : Zwischenliteratur		T : der Erfindung zugrunde liegende Theorien oder Grundsätze E : älteres Patentedokument, das jedoch erst am oder nach dem Anmeldedatum veröffentlicht worden ist D : in der Anmeldung angeführtes Dokument L : aus andern Gründen angeführtes Dokument ..... & : Mitglied der gleichen Patentfamilie, übereinstimmendes Dokument	