

12

## EUROPÄISCHE PATENTANMELDUNG

21 Anmeldenummer: 89107598.8

51 Int. Cl.<sup>5</sup>: **A63C 9/085**

22 Anmeldetag: 27.04.89

30 Priorität: 04.05.88 AT 1155/88

43 Veröffentlichungstag der Anmeldung:  
08.11.89 Patentblatt 89/45

84 Benannte Vertragsstaaten:  
**CH DE FR LI**

88 Veröffentlichungstag des später veröffentlichten  
Recherchenberichts: 26.09.90 Patentblatt 90/39

71 Anmelder: **TMC CORPORATION**  
**Ruessenstrasse 16 Walterswil**  
**CH-6340 Baar/Zug(CH)**

72 Erfinder: **Janisch, Andreas, Ing.**  
**Oberwaltersdorferstrasse 42**  
**A-2412 Tribuswinkel(AT)**  
Erfinder: **Wladar, Helmut, Ing.**  
**Ehamg. 8**  
**A 1110 Wien(AT)**  
Erfinder: **Zotter, Johann**  
**Kaiserstrasse 105**  
**A 1070 Wien(AT)**

74 Vertreter: **Szász, Tibor, Dipl.-Ing.**  
**Schlossmühlstrasse 1**  
**A-2320 Schwechat(AT)**

54 **Vorderbacken.**

57 Die Erfindung bezieht sich auf einen Vorderbak-  
ken mit einer Basisplatte, an der eine nach oben  
ragende Drehachse befestigt ist, und mit einem an  
dieser gelagerten Gehäuse für eine Auslösefeder.  
Das Gehäuse ist mit zwei Schenkeln, welche den  
Skischuh seitlich umfassen, und mit einem Sohlen-  
halter ausgestattet.

Um bei einem derartigen Vorderbacken eine

Freigabe des Skischuhs bei einem Rückwärtssturz  
zu ermöglichen, ist zwischen den beiden Schenkeln  
(102a, 102b) eine Querachse (122) vorgesehen, auf  
welcher der Sohlenhalter (108) schwenkbar gelagert  
ist, an welcher letzterem die Auslösefeder (111) unter  
Zwischenschaltung eines Riegelgliedes (121) an-  
greift.

FIG.1

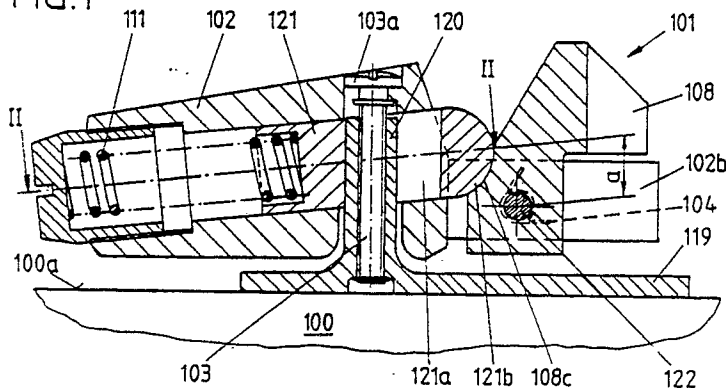



Europäisches  
Patentamt

# EUROPÄISCHER RECHERCHENBERICHT

Nummer der Anmeldung

EP 89 10 7598

EINSCHLÄGIGE DOKUMENTE			
Kategorie	Kennzeichnung des Dokuments mit Angabe, soweit erforderlich, der maßgeblichen Teile	Betrifft Anspruch	KLASSIFIKATION DER ANMELDUNG (Int. Cl.4)
A,D	FR-A-2 424 037 (SALOMON) * Abbildungen 1-12 * ---	1,6	A 63 C 9/085
A	EP-A-0 030 175 (LOOK) * Abbildungen 1-10 * ---	1,6,9	
A	FR-A-2 421 643 (TMC) * Abbildungen 1,2,4,7,8 * ---	1,2	
A,D	FR-A-2 314 742 (SALOMON) * Abbildungen 1,2 * ---	1	
A	FR-A-2 540 735 (SALOMON) * Abbildungen 13-15 * -----	1	
			RECHERCHIERTE SACHGEBIETE (Int. Cl.4)
			A 63 C
Der vorliegende Recherchenbericht wurde für alle Patentansprüche erstellt			
Recherchenort DEN HAAG		Abschlußdatum der Recherche 05-07-1990	Prüfer GODOT T.G.L.
<b>KATEGORIE DER GENANNTEN DOKUMENTE</b> X : von besonderer Bedeutung allein betrachtet Y : von besonderer Bedeutung in Verbindung mit einer anderen Veröffentlichung derselben Kategorie A : technologischer Hintergrund O : nichtschriftliche Offenbarung P : Zwischenliteratur T : der Erfindung zugrunde liegende Theorien oder Grundsätze E : älteres Patentedokument, das jedoch erst am oder nach dem Anmeldedatum veröffentlicht worden ist D : in der Anmeldung angeführtes Dokument L : aus andern Gründen angeführtes Dokument ..... & : Mitglied der gleichen Patentfamilie, übereinstimmendes Dokument			