



Europäisches Patentamt  
European Patent Office  
Office européen des brevets



Veröffentlichungsnummer: **0 349 491 A3**

12

## EUROPÄISCHE PATENTANMELDUNG

21 Anmeldenummer: **89810492.2**

51 Int. Cl.<sup>5</sup>: **B24B 27/00**

22 Anmeldetag: **28.06.89**

30 Priorität: **01.07.88 CH 2512/88**

71 Anmelder: **OTTO SUHNER GmbH**  
**Bauvereinstrasse 18**  
**W-7880 Bad Säckingen(DE)**

43 Veröffentlichungstag der Anmeldung:  
**03.01.90 Patentblatt 90/01**

72 Erfinder: **Fehr, Konrad**  
**Loorenstrasse 17**  
**CH-8910 Affoltern am Albis(CH)**

84 Benannte Vertragsstaaten:  
**AT DE FR GB IT**

88 Veröffentlichungstag des später veröffentlichten  
Recherchenberichts: **20.03.91 Patentblatt 91/12**

74 Vertreter: **Rebmann, John A.**  
**Rebmann-Kupfer & Co.,**  
**Patentanwaltsbureau In der Sommerau 9**  
**Postfach 140**  
**CH-8053 Zürich-Witikon(CH)**

54 **Mehrzweck-Schleif- und Poliermaschine.**

57 Neben den indirekt durch die Hauptantriebswelle (3) angetriebenen Schleif- und Polieraggregaten (4,4',4'',4''') ist auf dem aus dem Maschinengehäuse (1) seitlich vorstehenden Endteil (3') der Hauptan-

triebswelle (3) wenigstens ein durch letztere direkt angetriebenes Schleifaggregat (5) vorgesehen, welches zur Ausführung von Spezialarbeiten dient.

FIG.1

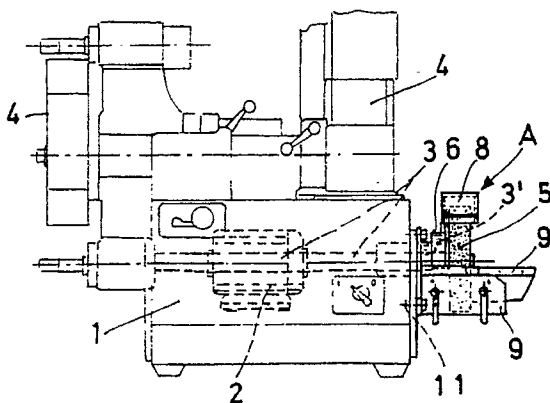
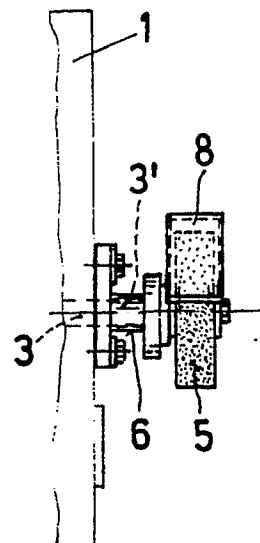

FIG.4



EP 0 349 491 A3



EINSCHLÄGIGE DOKUMENTE			
Kategorie	Kennzeichnung des Dokuments mit Angabe, soweit erforderlich, der maßgeblichen Teile	Betrifft Anspruch	KLASSIFIKATION DER ANMELDUNG (Int. Cl.5)
D,Y	CH-A-5 638 38 (FEHR K.) * das ganze Dokument * -- --	1-6	B 24 B 27/00
Y	DE-B-1 219 358 (BITZER H.) * das ganze Dokument * -- --	1-6	
A	GB-A-2 607 (J.M.DOWNER) -- -- --		
			RECHERCHIERTES SACHGEBIETE (Int. Cl.5)
			B 24 B
Der vorliegende Recherchenbericht wurde für alle Patentansprüche erstellt			
Recherchenort		Abschlußdatum der Recherche	
Den Haag		22 Januar 91	
Prüfer			
VAGLIENTI G.L.M.			
<b>KATEGORIE DER GENANNTE DOKUMENTE</b> X : von besonderer Bedeutung allein betrachtet Y : von besonderer Bedeutung in Verbindung mit einer anderen Veröffentlichung derselben Kategorie A : technologischer Hintergrund O : nichtschriftliche Offenbarung P : Zwischenliteratur T : der Erfindung zugrunde liegende Theorien oder Grundsätze		E : älteres Patentdokument, das jedoch erst am oder nach dem Anmeldedatum veröffentlicht worden ist D : in der Anmeldung angeführtes Dokument L : aus anderen Gründen angeführtes Dokument ..... & : Mitglied der gleichen Patentfamilie, übereinstimmendes Dokument	