

12

EUROPÄISCHE PATENTANMELDUNG

21 Anmeldenummer: 89114211.9

51 Int. Cl.⁵: **G08G 1/095**

22 Anmeldetag: 01.08.89

30 Priorität: 04.08.88 DE 3826567

43 Veröffentlichungstag der Anmeldung:
07.02.90 Patentblatt 90/06

84 Benannte Vertragsstaaten:
AT CH DE ES FR IT LI NL

88 Veröffentlichungstag des später veröffentlichten
Recherchenberichts: 19.12.90 Patentblatt 90/51

71 Anmelder: **Siemens Aktiengesellschaft**
Wittelsbacherplatz 2
D-8000 München 2(DE)

72 Erfinder: **Krautwaid, Herbert**
Klobensteinerstrasse 35/0
D-8000 München 90(DE)
Erfinder: **Jovic, Simé**
Schaffhauserstrasse 6/V
D-8000 München 71(DE)

54 **Signalgeber der Strassenverkehrstechnik mit einer Niedervolt-Lampenfassung.**

57 Der Fassungskörper (11) mit Boden- und Seitenkontakten (12,15) ist im Scheitelpunkt des Reflektors (9) angeordnet. Der Fassungskörper (11) weist an seiner Außenseite mehrere Einrasttrillen (11a) mit Auflageflächen (11b) für verschiedene Reflektoren (9a-d) auf, welche im Scheitelpunkt eine plane Fläche mit unterschiedlich großen Ausnehmungen (8a-d) und verschiedene Eckkonturen (10a-d) aufweisen. Zumindest ein Bodenkontakt (12) mit zumindest einem Leitungsanschluß (12c,d) ist im Fassungskörper (11) verrastbar (12a,b) in Führungsnuten (11d; 11g,h) angeordnet und erzeugt mit einer zugeordneten

Druckfeder (14) eine Kontaktkraft (P1, P2) gegen den Lampensockel (16). Der Seitenkontakt (15) mit zumindest einem Leitungsanschluß (15c) weist eine Kontaktzunge (15b) auf und ist im Fassungskörper (11) verrastbar (15a) derart angeordnet, daß die Kontaktzunge (15b) mit dem Lampensockellappen (16a) in Kontakt steht. Es können vier Einrasttrillen (11a) vorgesehen sein, die in bestimmten Abständen so angeordnet sind, daß sie dem jeweiligen Brennpunkt für verschiedene Reflektorgrößen und -formen (9a-d, 8a-d, 10a-d) entsprechen.

FIG 4

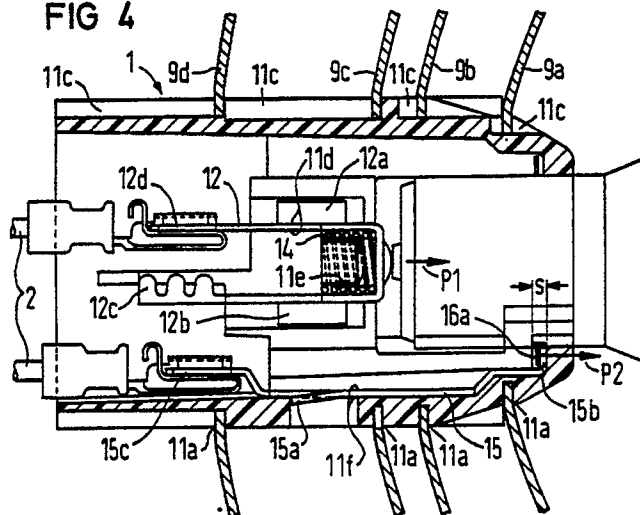



Europäisches
Patentamt

EUROPÄISCHER RECHERCHENBERICHT

Nummer der Anmeldung

EP 89 11 4211

EINSCHLÄGIGE DOKUMENTE			
Kategorie	Kennzeichnung des Dokuments mit Angabe, soweit erforderlich, der maßgeblichen Teile	Betrifft Anspruch	KLASSIFIKATION DER ANMELDUNG (Int. Cl.5)
A	US-A-4 175 661 (BARNES) * Das ganze Dokument *	1	G 08 G 1/095
A	DE-C- 527 566 (BOHUERT) * Das ganze Dokument *	1	
A	US-A-4 720 774 (ZURCHER) * Zusammenfassung *	1	
A	DE-C- 534 927 (HOLZ) * Figur 1 *	1	
A	DE-A-2 613 405 (SIEMENS) * Fig. *	1	
			RECHERCHIERTE SACHGEBIETE (Int. Cl.5)
			G 08 G F 21 V
Der vorliegende Recherchenbericht wurde für alle Patentansprüche erstellt			
Recherchenort DEN HAAG		Abschlußdatum der Recherche 12-10-1990	Prüfer SGURA S.
KATEGORIE DER GENANNTEN DOKUMENTE X : von besonderer Bedeutung allein betrachtet Y : von besonderer Bedeutung in Verbindung mit einer anderen Veröffentlichung derselben Kategorie A : technologischer Hintergrund O : mündliche Offenbarung P : Zwischenliteratur		T : der Erfindung zugrunde liegende Theorien oder Grundsätze E : älteres Patentdokument, das jedoch erst am oder nach dem Anmeldedatum veröffentlicht worden ist D : in der Anmeldung angeführtes Dokument L : aus andern Gründen angeführtes Dokument & : Mitglied der gleichen Patentfamilie, übereinstimmendes Dokument	